Pénz, értékpapír

✳ VALUTAVÁLTÁS ✳
A LEGKEDVEZŐBB ÁRFOLYAMON.
Nádix, Kárász u. 8. • 06-20/321-4489

8 NAPON BELÜLI JELZÁLOGHITEL
akár terhelt ingatlanra, akár jövedelemigazolás nélkül 7000 Ft/milliónkénti törlesztéstől (4,71% THM).
BAR NEM AKADÁLY.
06-30/353-8878
06-20/361-7678
44427061

■ **SZEMÉLYI** kölcsön a CC Credit Rt. szegedi fiókjában. Szeged, Mérey u. 6/B. Tel.: 62/541-765, 62/541-766. (44325401)

Régiségek

■ **FESTMÉNYEK,** grafikák, régiségek, teljes hagyatékok, műtárgyak folyamatos felvásárlása. Körút Régiségkereskedés, Tisza L. krt. 59. 30/955-8979, 62/315-322. (44426203)

Szolgáltatás

■ **DUGULÁSELHÁRÍTÁS** 1000 Ft-tól, 1 év garanciával! Szeged, 485-774. (32526859)

■ **DUGULÁSELHÁRÍTÁS** garanciával, mindennap. Tel.: 06-30/9457-577; 06-62/533-999, Szász Péter. (44325578)

■ **HOMOKSZÓRÁS** korrózióvédelemmel, festéssel. Tel.: 62-517-012, 30/9-550-537. (Szeged) (44325368)

■ **LAKSPED!** Költöztetés, szállítás, lomtalanítás garanciával, rekeszek, dobozok biztosításával. A hét minden napján. Érdeklődni telefonon: 62/497-358, 30/630-46-90, 20/455-14-46. (44223661)

■ **REDŐNYÖK**, reluxák, szalagfüggönyök, harmonikaajtók, szúnyoghálók **AKCIÓVAL.** Tel.: 62/401-318; 30/271-9697. (44325590)

■ **ÜVEGEZÉS, KÉPKERETEZÉS! SZILÁNK®** Szeged, Pulz u. 46. T.: **62/425-555.**

Oktatást vállal

A BGF Pénzügyi és Számviteli Főiskola az alábbi kihelyezett, másoddiplomás szakokat indítja Szegeden:
- Közgazdász szakmérnök
- Adó-, illeték-, vám
- Európai uniós pénzügyek

Érdeklődni a szervezőknél:
Minerva 90 Kft. OKEV ny. sz.: 02-0190-02
8000 Székesfehérvár, Móri út 16.
Tel.: 22/501-665 mn.: 9–15-ig
Farkas Zsuzsa Tel.: 20/9770-237; 62/249-271
www.minerva90.hu
Részletfizetés! Kérje részletes tájékoztatónkat!

Tanfolyam

■ **KÉZ-** és lábápoló, műkörömépítő OKJ-s szakmunkás bizonyítványt adó tanfolyam indul professzionális oktatóteremben, a legolcsóbban, a Cupido Nails szervezésében. Tel.: 62/42-99-66. (44324970)

■ **OKJ-S** képzések indulnak szeptember 16-tól Szegeden: ingatlanközvetítő-értékbecslő 85.000 Ft; ingatlanközvetítő-értékbecslő + társasházkezelő 129.000 Ft vizsgadíjjal, jegyzetekkel, részletfizetéssel. Kapos Kft. 06-20/520-1347. (44325348)

KIT
KERESKEDELMI ÉS IDEGENFORGALMI TOVÁBBKÉPZŐ KFT CSONGRÁD MEGYEI KÉPVISELETE
Őszi OKJ-s tanfolyamok adókedvezménnyel! a KIT szervezésében:
- **ABC-eladó**
- **Konfekcióeladó**
- **Kereskedő vállalkozó**
- **Drogériai kereskedő**
- **Pénztárgép-kezelő**

Részletfizetés, 30%-os adókedvezmény!
Szeged, Deák F. u. 22.
Tel.: **62/425-805,**
9–13 óráig.
Internet: www.tanulok.hu
Nyilvántartási szám: 01-0337-04
Akkreditációs lajstromszám: 0010
44122998

■ **KÖNNYŰ-,** nehézgépkezelő tanfolyamot indít a NOVIT Bt. 20-9-664-279. (44628177)

■ **KÖRNYEZET-** és hidrotechnológus tanfolyamot indít a NOVIT Bt. (Akkreditációs szám: 0836) Tel.: 62/315-461, 20/9-664-279. (44628174)

■ **MUNKAVÉDELMI** technikus tanfolyamot indít a NOVIT Bt. 62/315-461, 20/9-664-279. (44628176)

■ **TŰZVÉDELMI** előadó tanfolyamot indít a Novit Bt. 20/9-664-279, 62/315-461. (44628178)

■ **ÉRINTÉSVÉDELEM** felülvizsgálója tanfolyamot indít a NOVIT Bt. (Nyt.sz.: 06-0003-03) Tel.: 62/315-461, 20/9-664-279. (44628175)

Téglaépítésű lakás

■ **1,** 1,5, 2 szobás eladó lakásokat keresünk. Tel.: 62/551-651. (44528127)

■ **BELVÁROS** szélén földszinti, 45 nm összkomfort + udvari tároló nagyon jó állapotban, régebbi, jó házban eladó. Készpénzesnek engedmény. 6,8 M. 478-698. (44528033)

■ **SZEGED,** Fekete sas utcai, 3 szobás, igényesen felújított lakás tulajdonjoga eladó. Ár: 18,9 M Ft. Érd.: 20/263-43-50, 20/370-9798. (44325624)

■ **SZEGED,** Árva utcai, kiváló elrendezésű, exkluzív kivitelű, még nem lakott, tetőtéri lakás 14 millió forintért eladó. Érd.: 06-20/952-4158. (44527587)

Szakképzés

MIOK
JÓZSEF NÁDOR SZAKKÉPZŐ ISKOLA
Tanuljon nálunk versenyképes szakmát levelező tagozaton is!
Kellemes környezet, kedvező tandíjak!
A képzések pénteki és szombati napokon.
2 ÉVES, AKKREDITÁLT FELSŐFOKÚ KÉPZÉS, 600 ÓRÁS
Jogi asszisztens: 50 ezer Ft/félév, egyszeri 5000 Ft regisztráció
1 ÉVES EMELT SZINTŰ KÉPZÉS, 435 ÓRÁS
Idegenvezető: 50 ezer Ft/év, részletfizetési lehetőség
(70 órás nyelvoktatást tartalmaz)
Az OKJ-s vizsga feltétele: középfokú „C" típusú nyelvvizsga
1 ÉVES KÖZÉPFOKÚ KÉPZÉS, 142 ÓRÁS
Protokoll-ügyintéző: 30 000 Ft/év
Az OKJ-s vizsga feltétele: középfokú „A" típusú nyelvvizsga
Jelentkezési határidő: augusztus 26.
6724 Szeged, Rigó u. 24/D. Tel./fax: 62/425-596, 62/426-587
E-mail: info@miokszeged.hu. Honlap: www.miokszeged.hu
44628243

Electro Plus
Műszaki Üzletlánc
- *Szeretnél önállóan sikerre vinni egy csapatot?*
- *Szeretnéd, ha jövedelmed egyenes arányos legyen csapatod teljesítményével?*
- *Szeretnél folyamatosan tanulni a vezetésről?*

Ha igen, akkor várunk csapatunkba!
Keresünk **Hódmezővásárhelyre**
BOLTVEZETŐT.
Amit kérünk:
- vezetői gyakorlat
- jogosítvány
- erkölcsi bizonyítvány
- érettségi, sikeres eddigi pályafutás, jó kommunikációs készség

Előnyt jelent:
- szakmában szerzett vezetői gyakorlat

Jelentkezni fényképes önéletrajzzal 2005. 08. 25-ig lehet.
Cím: 8200 Veszprém, Papai út 36.
E-mail: allas@euronics.vka.hu

HIRDETÉSFELVÉTEL SZEGEDEN:
Proko Travel Szeged, Kígyó u. 3.
Tel./fax: 62/486-283, 62/484-225.
Szeged, Mérey u. 6/B, IV. 404.
Tel./fax: 62/422-269.
Magyar Hirdető Iroda
Szeged, Tisza L. krt. 83.
Tel./fax: 62/474-557.

Az apróhirdetések tartalmáért a kiadó nem vállal felelősséget!

KÖZLEMÉNY

Tájékoztatjuk Tisztelt Ügyfeleinket, hogy a MOL Rt. **2005. augusztus 17-én, 10.00 órától 14.00 óráig MAKÓ, KÖVEGY, APÁTFALVA, KIRÁLYHEGYES, MAGYARCSANÁD és NAGYLAK** településeket érintően az üzemeltetésében lévő földgázszállító rendszeren **gázszolgáltatási szünettel járó** karbantartási munkát végez.
Kérjük Tisztelt Ügyfeleinket, hogy a veszélyhelyzet megelőzése és a zavartalan visszakapcsolás érdekében a fenti időszakban a gázmérő előtti főcsapot zárva tartani és a gázvételezést szüneteltetni szíveskedjenek. A MOL Rt. és a DÉGÁZ Rt. munkatársai mindent megtesznek annak érdekében, hogy a zavartalan gázellátást mielőbb helyreállítsák.

Türelmüket és megértésüket köszönjük!
Délalföldi Gázszolgáltató Részvénytársaság

Gyászközlemények

SZEGED

GYÁSZHÍR

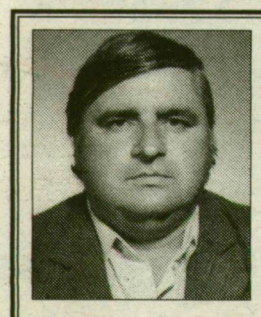

„Nem ezt akartam, nem így akartam, szerettem volna még élni, de a halál könyörtelen volt és el kellett menni. Ha emlegettek köztetek leszek, de fáj, ha látom könnyetek."
Mély fájdalommal tudatjuk, hogy a szeretett férj, édesapa, nagyapa,
TÖRÖK PÁL
pincér
55 éves korában tragikus hirtelenséggel elhunyt. Temetése augusztus 17-én, 13 órakor az Újszegedi temetőben.
Gyászoló családja
044628184

Mély fájdalommal tudatjuk, hogy drága feleségem, édesanyánk, nagymamánk,
SZUNYOG ISTVÁNNÉ CSORDÁS ARANKA ERZSÉBET
óvónő
életének 63. évében, 2005. augusztus 5-én, súlyos betegség után elhunyt. Hamvait augusztus 19-én, 14 órakor helyezzük örök nyugalomra a Balástyai római katolikus temetőben. Lelki üdvéért augusztus 18-án, 18.30 órakor szentmisét mutatunk be a szatymazi római katolikus templomban.
Gyászoló család
044628173

Mély fájdalommal tudatjuk, hogy **ID. TÖRTELI JÓZSEFET** szűk családi körben eltemettük.
A gyászoló család
044628164

„Nem hal meg, akit eltemetnek, csak az, kit elfelednek."
Fájó szívvel tudatjuk mindazokkal, akik szerették és ismerték, hogy
CSÁNYI ISTVÁNNÉ DEME MÁRIA
életének 80. évében elhunyt. Hamvasztás utáni búcsúztatása augusztus 18-án, 14 órakor lesz a Kiskundorozsmai temető ravatalozójából.
Gyászoló család
044527249

Szomorú szívvel tudatjuk, hogy
ÚJHÁZY ERNŐ
87 éves korában, rövid szenvedés után elhunyt. Búcsúztatása augusztus 18-án, 11 órakor lesz az Újszegedi temetőben.
Gyászoló család
044628202

„Szívedben nem volt más, csak jóság és szeretet, de az emlékeddel szívünkben maradsz örökre."
Mély fájdalommal tudatjuk, hogy
TÚRI SÁNDOR,
volt battonyai lakost augusztus 19-én, 11 órakor az Alsóvárosi temetőben helyezzük örök nyugalomra.
Gyászoló család
044628163

Mély fájdalommal tudatjuk, hogy szeretett Édesanyánk,
BÉKÉSI JÁNOSNÉ SZABÓ MÁRIA
életének 85. évében elhunyt. Temetése 2005. augusztus 17-én, 14 órakor lesz a Kisteleki temetőben.
Gyászoló család
044628170

Mély fájdalommal tudatjuk, hogy szerettünk,
VIRGONCZ SÁNDOR
78 éves korában elhunyt. Temetése augusztus 18-án, 13 órakor lesz az Alsóvárosi temetőben.
Gyászoló családja
044527812

„Én vagyok az élet és a feltámadás, Ki belém vetett hittel él, örökké él."
Mély fájdalommal tudatjuk, hogy szeretett férj, édesapa, nagyapa, após, testvér és sógor,
PROF. DR. TÓTH GYÖRGY FRIGYES
c. egyetemi tanár, osztályvezető főorvos, megyei gyermekgyógyász szakfőorvos
életének 73. évében elhunyt. Temetése 2005. augusztus 19-én, 14 órakor lesz a Belvárosi temető ravatalozójából.
Gyászoló család
044628193

Mély fájdalommal tudatjuk, hogy a drága jó Férj, szerető Édesapa és Nagyapa,
TŐKE ISTVÁN
75 éves korában elhunyt. Hamvasztás utáni búcsúztatása augusztus 18-án, 13 órakor lesz a Belvárosi temetőben.
Gyászoló család
044628158

Fájó szívvel tudatjuk, hogy
CSATORDAI LÁSZLÓ
2005. augusztus 10-én, 49 éves korában elhunyt. Szerettünktől végső búcsút 2005. augusztus 19-én, 19 órakor a röszkei római katolikus templomban veszünk.
Gyászoló család, Röszke
044528098

„Szívedben nem volt más, csak szeretet, szorgalom és munka volt az egész életed. A fájdalmat leírni nem lehet, csak letörölni a könnyeket."
Megrendülten tudatjuk mindazokkal, akik szerették és ismerték, hogy
GYÉMÁNT ANDRÁSNÉ LELE VIKTÓRIA
életének 80. évében váratlanul elhunyt. Temetése 2005. augusztus 18-án, 14 órakor lesz a Tápéi temetőben. Gyászmise a temetés napján reggel 7 órakor a tápéi templomban.
Gyászoló család
044628201

KÖSZÖNETNYILVÁNÍTÁS

Köszönetet mondunk mindazoknak, akik szeretett halottunkat,
ROZMÁN KÁROLY LÁSZLÓT
utolsó útjára elkísérték és fájdalmunkban osztoztak.
Gyászoló család
044527458

„Úgy mentél el, hogy el sem búcsúztál, de lélekben örökre velünk maradtál."
Hálás szívvel mondunk köszönetet a rokonoknak, barátoknak, jó szomszédoknak, akik
DR. MARJAI ERZSÉBETET
utolsó útjára elkísérték.
Gyászoló család, Szeged
044527729

MEGEMLÉKEZÉS

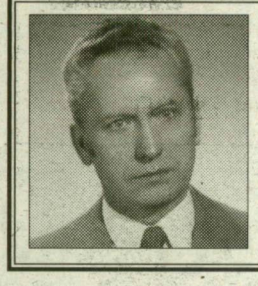

„Nem múlnak el ők, kik szívünkben élnek, hiába szállnak álmok, árnyak, évek."
Könnyes szemmel emlékezünk
HALÁSZEVICS JÁNOS
halálának 20. éves évfordulóján. Felesége Franciska (Anci), fiai: Péter, János, menyei: Éva, Margit, unokái: Áron, Péter Gergő, Gábor, Zsuzsi, testvére: Annuska és a rokonság
044528045

GYÁSZKÖZLEMÉNYEK FELVÉTELE:
Berg Henrikné, 6754 Újszentiván, Május 1. u. 31. Tel.: 62/277-382
Cs. M. Kegyeleti Kft. 6900 Makó, Verebes u. 2. Tel.: 62/212-840
Pálma Virágüzlet, 6900 Makó, Megyeház u. 1. Tel.: 211-347
Rekvium Temetkezés, 6900 Makó, Kórház u. 13. Tel.: 62/213-514

Soha nem múló fájdalommal emlékezünk
TISÓCZKI VILMOS
halálának 1. évfordulójára
Édesanyja, testvérei és sógornője
044527797

HÓDMEZŐVÁSÁRHELY

GYÁSZHÍR

Mély fájdalommal tudatjuk, hogy a szeretett feleség, édesanya, anyós, nagymama, testvér, rokon,
DR. VINCZE FERENCNÉ MUCSI ETELKA,
Hódmezővásárhely, József Attila u. 44. szám alatti lakos 63 éves korában váratlan hirtelenséggel elhunyt. Temetése augusztus 17-én, fél 3 órakor lesz a Hódmezővásárhelyi római katolikus temetőben.
Gyászoló család

„Szerető szívével oly sok jót adott, Isten kegyelméből megváltást kapott."
Mély fájdalommal tudatjuk, hogy drága szerettünk,
MIKLÓS DEZSŐNÉ KÉRI ESZTER,
Hódmezővásárhely, Pipacs u. 51. szám alatti lakos hosszú betegség után, 54 éves korában elhunyt. Temetése 2005. augusztus 17-én, 13 órakor lesz a katolikus temetőben.
Gyászoló család
044628186

„Búcsú, mit nem mondtál ki nekünk, elmaradt. Elmentél tőlünk hirtelen. De gondolatunkban és szívünkben örökké velünk maradsz."
Mély fájdalommal tudatjuk, hogy drága szerettünk,
GYOVAI SÁNDORNÉ GÉMES PIROSKA,
Hódi Pál u. 1. szám alatti lakos 85 éves korában elhunyt. Temetése augusztus 18-án, 13 órakor a katolikus temetőben lesz.
Gyászoló család
044628248

„Reménykedtünk, hogy csak egy rossz álom, de nem az volt, már látjuk, elmentél tőlünk messzire, oly távol, de szívünkben itt leszel, míg élünk e világon."
Fájó szívvel tudatjuk mindazokkal, akik ismerték és szerették, hogy drága szerettünk,
VETRÓ PÁL
férfiszabó,
Hódmezővásárhely, Ifjúság u. 29. szám alatti lakos 94 éves korában elhunyt. Temetése 2005. augusztus 18-án, 14.30 órakor lesz a katolikus temetőben.
Gyászoló család
044527569

MAKÓ

MEGEMLÉKEZÉS

Soha el nem múló fájdalommal emlékezünk
NAGY ANTAL,
csanádpalotai lakos halálának 1. évfordulóján.
Szerető családja
044123215

CSONGRÁD

GYÁSZHÍR

Fájó szívvel tudatjuk, hogy
GRESKOVICS IMRE,
Csongrád, Raisió u. 8. sz. alatti lakos 73 éves korában elhunyt. Temetése augusztus 17-én, szerdán, 11 órakor lesz a Csongrádi temetőben.
Gyászoló családja
044628238

SZENTES

KÖSZÖNETNYILVÁNÍTÁS

Hálás szívvel mondunk köszönetet mindazoknak, akik drága szerettünk,
ID. BEREZVAI ISTVÁN
temetésén megjelentek.
Gyászoló családja
044628166

Tisztelt Hirdetőink! Gyászközleményeket a megjelenés előtti munkanapon 9 óráig tudunk elfogadni. Gyászközlemény megrendelésekor kérjük a személyi igazolvány bemutatását! Köszönjük!