Az Országgyűlési Könyvtár állományából törölve

DÉLMAGYARORSZÁG

SZOMBAT, 2005. MÁRCIUS 19., 95/65. ALAPÍTVA 1910-BEN ÁRA: 85 FT (ELŐFIZETVE: 57 FT)

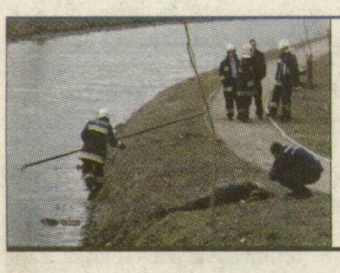

Halott a vízben

Két fiatal fiú férfi holttestet talált tegnap déltájt a szegedi Holt-Marosban.

5. OLDAL

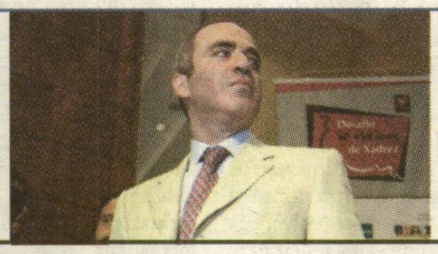

KASZPAROV ÉS A POLITIKA

Minden idők egyik legnagyobb sakkjátékosa visszavonul a versenyzéstől. A Putyinnal szembenálló liberálisokat kívánja támogatni.

9. OLDAL, SZIESZTA

T-Mobile
Jobb veled a világ
Parkolójegyét már SMS-en keresztül is megvásárolhatja a 06-30/44-44-660-as telefonszámon!

A csongrádi honatya nem emlékszik, mit mondott mentelmi jogáról balesete után

Vincze állítja: józanul vezetett

A képviselő összetört autója a baleset helyszínén *Fotó: RTL Klub*

– Nem ittam alkoholt a baleset előtt – állítja Vincze László csongrádi honatya, aki kizárólag lapunknak nyilatkozott szombati balesetének körülményeiről, illetve az ügy politikai és sajtóvisszhangjáról. A mentelmi joggal kapcsolatos felvetésekről úgy véli, újra kellene gondolni a törvényt. Vincze arcán még nem gyógyultak be a sebek, ezért nem járult hozzá, hogy fotót is készítsünk róla.

– Baksra tartottam, amikor átfutott előttem egy őz, ráadásul a telefonom is megszólalt, én meg ijedtemben balra rántottam a kormányt. Próbáltam korrigálni, de már nem tudtam, ezért ahogy erőmből tellett, megkapaszkodtam – elevenítette föl a szombati balesetet *Vincze László* országgyűlési képviselő, aki véraláfutással a szeme alatt, lehorzsolt homlokkal és begipszelt kézzel fogadott csongrádi otthonában. – A következő emlékképem az, hogy egy sárga ruhás férfi állt mellettem, de azt már nem tudom, rendőr volt-e az illető, vagy mentős.

Mint megírtuk, a képviselő nem fújta meg az alkoholszondát. A politikai berkekben és a közvéleményben a legélesebb reakciókat a mentelmi jogra való hivatkozása váltotta ki.

Vincze László azt mondja, hónapok óta nem ivott szeszes italt *Fotó: Tésik Attila*

Folytatás a 3. oldalon

Szabó Gábor rektor cáfol

Az egyetem rektora cáfolja, hogy 500 dolgozót bocsátanának el. Arról viszont ma döntenek, megszüntetik-e a 65 éven felüli közalkalmazottak munkaviszonyát.

A debrecenihez hasonló méretű elbocsátások várhatók a Szegedi Tudományegyetem is – adta hírül a minap egy internetes portál. Ez azt jelentené, hogy 500 dolgozótól válna meg az egyetem. *Szabó Gábor* rektor azonban cáfolta az értesüléseket, és lapunknak kijelentette: jelenleg nincs olyan kényszer, ami elbocsátásokról szóló döntést követelne meg. Ugyanakkor a rektori kabinet mai, szombati ülése foglalkozik majd azzal, megszüntetik-e a 65 éven felüliek közalkalmazotti munkaviszonyát – erre ugyanis a törvény értelmében lehetőség nyílik. Ha igen, akkor a döntés 120 dolgozó munkaviszonyát érintheti.

Írásunk a 4. oldalon

Kisfiát rabolták el

Tüysüz Mehmet Karcsikát 2004. július 11-én török édesapja, az édesanya akarata ellenére, Szegedről Törökországba vitte. Később azt kérte volt feleségétől, *Bogosné Papp Edinától*, mondjon le a gyermekről. A kisfiúról azóta sincs információ, holott már a magyar külügyminiszter is tett lépéseket az ügyben. Sajtóinformációk szerint a török rendőrség a napokban Isztambulban megtalálta és elfogta a kisfiú édesapját, aki ellen nemzetközi elfogatóparancsot adtak ki. Úgy tudjuk, Karcsika apját egy nap múlva újra elengedték.

Bővebben a 7. oldalon

95 éves Bruckner Erna, a vaskereskedő lánya

Az Anna-kúti vaskereskedést még ma is minden szegedi „a Brucknernek" hívja, mivel 1911-ben itt nyitotta meg első üzletét Bruckner Ede. Lánya, a 95 éves Erna ma is Szegeden él.

Bruckner Ede lánya, *Erna* a Tisza Lajos körúton él, nem messze a körút és a Kossuth Lajos sugárút sarkán álló régi házuktól, édesapja vaskereskedésétől. A 95 éves Bruckner-leszármazott lapunkban arról is mesél, hogy gyerekkorában költöztek a bolt fölött kialakított egyik lakásba. Később férjével is ott rendezkedett be, a szomszéd lakásban. A történelem azonban megszakította a családi idillt: a szülőket a háborút követően elüldözték, az üzletet kiürítették, Bruckner Edét még be is börtönözték. Bruckner Erna Szegeden maradt, és még ma is gyakran megforduL volt üzletükben. Nem szereti, ha rossz a kiszolgálás, és ha „mamikámnak" szólítják.

Írásunk a Szieszta mellékletünkben

Vitray Tamás és rákellenes alapítványa Szegeden

A roadshow első állomása

Vitray Tamás mint egy rákellenes alapítvány kuratóriumának elnöke a halálos kór megelőzéséről nyilatkozott lapunknak. A civil szervezet március 28-án a Szegedi Nemzeti Színházban gálaestet rendez egy országos roadshow keretében.

A fennállásának 20. évfordulóját ünneplő „A rák ellen, az emberért, a holnapért!" Alapítvány március 28-án 19 órától a színházban reprezentatív gálaestre várja a közönséget Emberarcok címmel. Az alapítvány kuratóriumának elnöke, Vitray Tamás elmondta, szinte a nulláról indultak 1985-ben. Mára a személyi jövedelemadóból felajánlható egy százalékoknak köszönhetően jelentős összegből gazdálkodhatnak. Az alapítvány nem gyógyítómunkát végez, két fő célja van: a megelőzés és a rehabilitáció. A szegedi gálaesttel – amely egy országos roadshow első állomása – azt szeretnék elérni, hogy a városban is jobban megismerjék tevékenységüket.

Részletek a 6. oldalon

A miniszterelnök ígérete szerint az M5-ös autópálya
287
nap múlva ér Szegedre!
www.delmagyar.hu

05065
9 770133 025065

MKB
Pénzpiaci Betét
Kamat: 7,24%
ERKM: 7,34%*
*min. 3 millió Ft, 6 havi lekötésre érv.: 2005.03.17-en
06-40/333-666
www.mkb.hu

Nagytakarítás: 270 hektáron, 190 kilométernyi úton 40 millióból

Fákat, cserjéket nyesnek, virágokat ültetnek

A Dugonics téren, a körforgalomnál ültetett növényeket is megmetszik *Fotó: Schmidt Andrea*

Március 16-án kezdődött Szegeden a tavaszi nagytakarítás. A Szegedi Környezetgazdálkodási Kht. munkatársai megnyesik a fákat és a cserjéket, virágokat ültetnek, összeszedik a szemetet, a padokat kijavítják. Szeged tavaszi szépítkezése 40 millió forintba kerül. A szökőkutakat május 1-jén indítják be.

A Dugonics téri körforgalomnál egy óriási metszőollót tart a kezében *Torba Ferenc*, épp a törpeciprus ágait vágja le tövig. *Horváth Ferenc* szedi a nyesedéket, tartja a zsákot. Az autósok ki-kitekintenek az ablakból, láthatóan elégedetten veszik tudomásul: szépül, tisztul, rendezettebbé válik a város. A Szegedi Környezetgazdálkodási Kht. munkatársai napok óta takarítanak a városban.

Folytatás az 5. oldalon

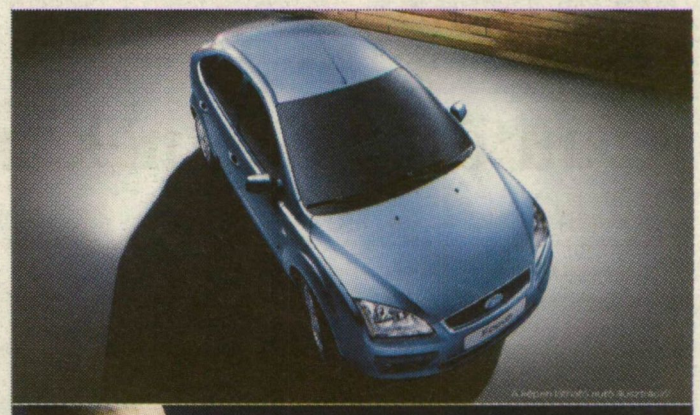

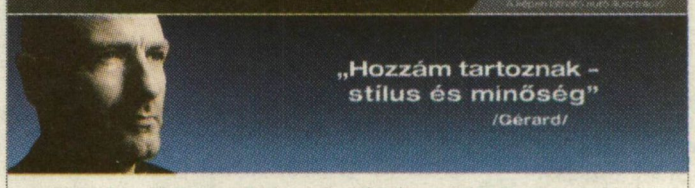

„A világ egyik vezető divattervezőjeként mindig a stílust és a minőséget tartom szem előtt. Létem alapelemei. Ösztönösen ezt keresem, s amint meglátom, tudom, rátaláltam." /Gérard/
A Ford is ezt tartotta szem előtt, amikor megalkotta ezt az igazán vonzó autót. Az új FordFocus magasabb kategóriák jellemzőit viseli. A formatervezés? Végletekig kifinomult. A belső tér? Preciz és komfortos – önmagában is egyedülálló élményt nyújt. A motor? Európa legjobb szakemberei fejlesztették ki. Számtalan technikai újítás, amivel a FordFocus biztonságot és felejthetetlen vezetési élményt nyújt Önnek. Legyen most az Öné a valódi stílus és minőség!
A további részletekről érdeklődjön Ford-márkakereskedésünkben.
Az Euro NCAP biztonsági tesztek alapján kategóriáján belül az új FordFocus a legmagasabb pontszámmal érdemelte ki az 5 csillagos minősítést. Így az új FordFocus az eddigi egyetlen olyan gépjármű, mely az Euro NCAP szervezettől 100 százalékos osztályzatot kapott utasbiztonság tekintetében.
Új FordFocus Minőség. Megbízhatóság. Ford
Hovány Szeged Kft.
6721 Szeged, Berlini krt. 4/9. • Szalon: 62/556-300
www.fordhovany.hu • Szerviz: 62/556-200
Vegyes átlagfogyasztás: 4,8–7,7 l/100 km, CO_2-kibocsátás: 106–254 g/km.