SUZUKI SWIFT 1.3 B
ezüstmetál, ötajtós, klímával, 2001. 07., sérülésmentes, szervizkönyves, Most 100 E Ft-ért Trabantját stb. beszámítjuk! 20%-tól részletre is.

RENAULT EXPRESS 1.2 B
1995. 09., fehér, 2 személyes kisteherautó
25% befizetésével részletre is.

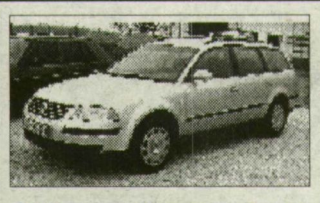

VW Passat Variant 1.9 TDI Trendline
2001. 05. Ezüstmetál, szervizkönyv, sérülésmentes. Hitel, autóbeszámítás.

BOROS KFT. 06-20/9721-846, 62/258-280

BAVARIA
Szeged, Dorozsmai út 12.
Tel.: 62/443-722, (30) 258-2430

BMW BONTOTT ÉS ÚJ ALKATRÉSZ, SZERVIZ, AUTÓKERESKEDÉS, LENGÉSCSILLAPÍTÓ-, KORMÁNYMŰ-, TURBÓFELÚJÍTÁS GARANCIÁVAL.
✔ Autóbehozatal
✔ Vámügyintézés
✔ Hitel-lízing
✔ Autóbeszámítás

BMW 328 i, 1995., fekete, 78 000 km. N-Technik futómű, lökhárító, 2 db légzsák, bőrbetétes ülés, rádiós magnó, ABS, elektr. ablak, elektr. tükrök, központi zár, klíma, kipörgésgátló, tempomat, ködlámpa. 3 390 000 Ft.

012990934

Phare — PROGRESS VÁLLALKOZÁS-FEJLESZTŐ ALAPÍTVÁNY — Progress

A Progress Vállalkozásfejlesztő Alapítvány
értesíti tisztelt ügyfeleit, hogy
2002. május 2-án és május 3-án az ügyfélfogadás technikai okok miatt szünetel.
Szíves megértésüket köszönjük!

013091552

Gyászközlemények

SZEGED

GYÁSZHÍR

Mély fájdalommal tudatjuk, hogy a szeretett feleség, édesanya, nagymama, dédnagymama,

DRISZNER ANDRÁSNÉ HLADEK PIROSKA

életének 67. évében váratlanul elhunyt. Hamvasztás utáni búcsúztatása május 3-án, 11 órakor lesz a Belvárosi temető ravatalozójából.

Gyászoló család

013092283

Mély fájdalommal tudatom, hogy szeretett édesapám,

HORVÁTH LÁSZLÓ,

a csongrádi Batsányi János Gimnázium 1954-ben végzett osztályának diákja nagy türelemmel viselt, hosszú betegség után, életének 68. évében, 2002. április 17-én elhunyt. Hamvasztás utáni búcsúztatása 2002. április 30-án, 13.30 órakor lesz a Debreceni köztemető 1. számú ravatalozótermében, polgári szertartás szerint. Távíratcím: 4029 Debrecen, Mata J. u. 5.

A gyászoló család

013092403

Megrendülten tudatjuk mindazokkal, akik szerették és ismerték, hogy

PAPP KÁROLYNÉ JOÓ ZSUZSANNA

43 éves korában, súlyos betegségben elhunyt. Hamvasztás utáni búcsúztatása május 3-án, 11 órakor lesz a Dugonics temető ravatalozójából.

Gyászoló család

013091549

Soha el nem múló fájdalommal tudatjuk, hogy drága jó férjem, szeretett édesapa, nagyapa, após, rokon,

PINTÉR JÓZSEF

festőművész életének 79. évében, hosszan tartó, súlyos betegség után elhunyt. Búcsúztatása 2002. május 2-án, 14 órakor lesz a Belvárosi temető ravatalozójából.

Gyászoló család

013091616

Mély fájdalommal tudatjuk, hogy szeretett Édesanyánk,

KOVÁCS JÓZSEFNÉ ÖRDÖG MATILD,

Balástya, gajgonyai lakos 89 éves korában elhunyt. Temetése 30-án, 11 órakor lesz a Balástyai temetőben.

Gyászoló család

013092390

KÖSZÖNETNYILVÁNÍTÁS

Köszönetet mondunk mindazoknak a rokonoknak, szomszédoknak és jó ismerősöknek, akik szeretett halottunk,

özv. KOVÁCS JÓZSEFNÉ

temetésén megjelentek, részvétükkel, virágaikkal fájdalmunkat enyhíteni igyekeztek.

Gyászoló család, Sándorfalva

Köszönetet mondunk mindazoknak a rokonoknak, szomszédoknak és jó ismerősöknek, akik szeretett halottunk,

özv. KŐRÖSI ISTVÁNNÉ

temetésén megjelentek, részvétükkel, virágaikkal fájdalmunkat enyhíteni igyekeztek.

Gyászoló család

013091581

MAKÓ

Hálás szívvel mondunk köszönetet ismerőseinek, barátainak, akik

VIRÁG LÁSZLÓ

temetésén megjelentek, fájdalmunkban osztoztak.

Gyászoló testvérei

013091912

HÓDMEZŐVÁSÁRHELY

GYÁSZHÍR

Fájó szívvel tudatjuk, hogy drága szerettünk,

SÓS IMRE,

Hódmezővásárhely, Makói országút 22/a sz. alatti lakos 52 éves korában elhunyt. Temetése április 30-án, 14.30 órakor lesz a Dilinka temetőben.

Gyászoló család

013092345

„Én vagyok a feltámadás és az élet. Aki hisz énbennem, ha meghal is, él."
(János evangéliuma 11–25.)
Mély fájdalommal tudatjuk, hogy drága testvér, sógornő, keresztanya, rokon,

ÖZV. FARKAS GYÖRGYNÉ VARGA ROZÁLIA

életének 94. évében, rövid szenvedés után, 2002. április 21-én elhunyt. Temetése 2002. május 3-án, du. 13 órakor a vásárhelyi római katolikus temetőben lesz.

A gyászoló család

013091106

KÖSZÖNETNYILVÁNÍTÁS

Hálás köszönetünket fejezzük ki mindazoknak, akik szerettünket,

HEGEDŰS IMRÉNÉT

utolsó útjára kísérték, gyászunkban részvétükkel, a szeretet és tisztelet virágaival osztoztak.

Gyászoló család

013092331

Köszönetet mondunk mindazon rokonoknak, ismerősöknek, munkatársaknak, akik drága szerettünk,

MÉSZÁROS MÁRTA

temetésén megjelentek, sírjára koszorút, virágot helyeztek, fájdalmunkon enyhíteni igyekeztek. Külön köszönjük az Erzsébet kórház onkológiai osztály főorvosának és dolgozóinak áldozatos munkáját.

Gyászoló család

013091131

Tisztelt Hirdetőink! Gyászközlemény megrendelésekor kérjük a személyi igazolvány bemutatását! Köszönjük!

MEGEMLÉKEZÉS

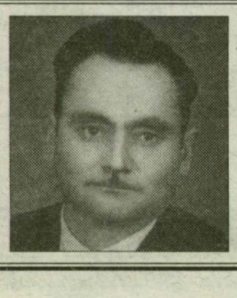

Fájó szívvel emlékezünk

BÉCSI MIHÁLY

halálának 25. évfordulójára.

Gyászoló családja

013091043

SZENTES

GYÁSZHÍR

Fájó szívvel tudatjuk, hogy drága szerettünk,

SIPOS SÁNDORNÉ VÁRADI TUTUS,

Szentes, Táncsics u. 18. szám alatti lakos 80 éves korában elhunyt. Hamvasztás utáni búcsúztatása május 3-án, pénteken, 14 órakor lesz a szentesi Kálvária temető kápolnájából.

Gyászoló család, Szentes

013092317

Fájó szívvel tudatjuk, hogy drága szerettünk,

CZAKÓ GYÖRGY,

Nagytőke, Kistőke 97. szám alatti lakos 79 éves korában elhunyt. Temetése április 30-án, kedden, 15 órakor lesz a szentesi Kálvária temető ravatalozójából.

Gyászoló család, Nagytőke, Szentes

013092442

Fájó szívvel tudatjuk, hogy drága szerettünk,

BENKŐ JÓZSEF,

Szentes, Ady E. u. 43. szám alatti lakos 75 éves korában elhunyt. Hamvasztás utáni búcsúztatása május 3-án, pénteken, 13 órakor lesz a szentesi Kálvária temető ravatalozójából.

Gyászoló család

013092425

TELEVÍZIÓMŰSOR

M1

5.42 Hajnali gondolatok **5.45** Agrárvilág **6.00** Ma reggel **8.30** Topmodell Brazil tévéfilmsorozat, **161. 9.00–10.45** Naprakész magazin **10.55** Egy római felügyelő Olasz bűnügyi tévéfilmsorozat, **9. 12.00** Déli harangszó **12.01** Híradó délben **13.00** Romamagazin **13.30** Domovina Szlovák nyelvű nemzetiségi magazin **14.05** Tengerparti álmok Francia tévéfilmsorozat, **29–30. 15.00** Magyar ház Palackposta **15.30** Váratlan utazás Rókamese **16.20 100** kép a XX. századról Magyar kultúrtörténeti dokumentumfilm-sorozat, **68. 16.25** Pógyor István emlékezete
16.55 MTV X. Nemzetközi Karmesterverseny
17.10 Nagyvárosi cigányok Német–magyar dok.-film
17.20 Maradj velünk! Találkozás a Bibliával
17.30 Úton Európa-magazin
18.00 Híradó hatkor
18.15 Esti mese
18.30 Dempsey és Makepeace Angol bűnügyi tévéfilm
19.26 45 éves az MTV
19.27 Szót kér a természet Virágkáka
19.30 Híradó este
19.53 Sporthírek, időjárás
20.05 Kék fény Bűnügyi magazin
20.45 Pesty Fekete Doboz Pesty László műsora
21.15 Szigorúan bizalmas
21.40 Bónusz Így készült a Operett.hu
22.00 Aktuális
22.20 Híradó este, időjárás
22.25 Téma
22.45 Fogadóóra Oktatási magazin
23.15 TS Bajnokok Ligája-magazin
0.05 Kárpáti krónika
0.10 Világhíradó

TV2

5.50 Jó reggelt, Magyarország! Színes hírmagazin. Benne: Faluvilág **9.00–11.50** Délelőtt a TV **2**-vel Benne: **9.00** Sonadoras – Szerelmes álmodozók Mexikói filmsorozat **9.45** Rosalinda Mexikói filmsorozat **10.10** Utazás Gasztronómiában **10.40** Közvetlen ajánlat **11.40** Mi, magyarok **11.50** Riviéra Európai filmsorozat **12.25** Diresta Amerikai vígjátéksorozat **12.50** Békakirályfi Amerikai film **14.30** Szeretni beindulásig Spanyol–argentin filmsorozat **15.00** Kapcsoltam Telefonos vetélkedő
15.30 Lucecita Argentin filmsorozat
16.30 Barátok és szerelmek Mexikói filmsorozat
17.00 Claudia Talkshow Liptai Claudiával
18.00 Aktív A TV 2 magazinja
18.30 Tények Hírműsor,
19.05 Jó barátok Amerikai vígjátéksorozat
19.30 Nincs kegyelem – A leggyengébb láncszem
20.00 Mr. Bean
20.30 Frei-dosszié
21.30 Elveszett ereklyék fosztogatói
22.30 Negyedik műszak Kutyás mentők
23.00 Jó estét, Magyarország!
23.45 11. fiók Jótékonysági felolvasóest
0.00 Színkép
0.50 Siska Német krimisorozat
1.40 Korridor Café
1.50 Aktív A TV 2 magazinja
2.15 Mi, magyarok
2.35 Vers éjfél után

RTL Klub

6.30 Reggeli **9.00** Receptklub (ism.) **9.10** Top-shop **9.25** Julieta Mexikói filmsorozat, **47. 9.50** Teleparti **10.40** Top-shop **11.35** Delelő Vidám show. Benne: **12.00** Híradó – Déli kiadás **12.45** Kavalkád **13.10** Teleparti **14.00** Hélene és a fiúk Francia filmsorozat, **130. 14.30** Kalandos nyár Francia kalandfilmsorozat, **30. 15.30** Csak egy szavadba kerül! Telefonos villámjáték **15.35** Receptklub **15.45** Milagros Perui filmsorozat, **228. 16.15** Csak egy szavadba kerül! Telefonos villámjáték
16.20 Vad szenvedélyek Argentin filmsorozat, 67.
17.10 Mónika A kibeszélőshow
18.00 Találkozások Sztármagazin
18.30 Híradó – Esti kiadás
18.55 Legyen ön is milliomos!
19.25 Fókusz Közszolgálati magazin
19.55 Barátok közt
20.25 Szupermozi: Vigyázat, vadnyugat!
22.50 Micsoda hercegnő!
0.40 Híradó – Késő esti kiadás
1.00 Autómánia Autósmagazin (ism.)
1.30 Fókusz, időjárás-jelentés (ism.)
1.35 Divatklip

Duna TV

5.10 A vatikáni rádió adása **8.30** Műsorismertetés **8.40** Heti hírmondó (ism.) **9.25** Keleti táncvihar Néptáncműsor **10.15** Gondviselés Magyar játékfilm **11.50** Híradó **12.00** Déli harangszó, műsorismertetés, vers **12.10** Udvarház Az építkezés, lakáskultúra és ingatlanpiac magazinja **12.40** Emlékképek – Régi híradók **13.00** Elfeledett tájakon **13.30** Talentum **14.00** Bagatell, avagy miként kezdik s végzik a napot a dámák Magyar animációs film **14.05** A holnap világa Angol ismeretterjesztő filmsorozat **14.30** Tárlók titkai Magyar ismeretterjesztő sorozat **15.00** Rendhagyó történelemóra **15.40** Hungaria Litterata **16.05** Hazatérők Német tévéfilmsorozat **16.55** Öt órai zene **17.00** Kalendárium **17.55** Műsorajánlat, reklám **18.00** Híradó, sport **18.30** Mese **18.55** Hej, hej, helyes beszéd! **19.00** Határok fölött **19.30** Bozsik Yvette Portréfilm **20.00** Tangó Magyar rövidfilm **20.05** Hajtűkanyar Amerikai bűnügyi tévéfilm **21.45** Híradó, sport **22.05** A Magyar Táncművészeti Főiskola **22.45** Egy törvényszéki orvos emlékei Magyar dokumentumfilm **23.40** Hírek **23.45** Műsorismertetés, vers

M2

5.42 Hajnali gondolatok **5.45** Agrárvilág **6.00** Ma reggel **8.35** Delta **9.00** Magyar szalon Heti kulturális magazin **9.30** Európa-galéria A Circom Regional műsoraiból **9.55** Zenelánc **10.05** Trópusi hőség Kanadai tévéfilmsorozat **11.00** Ismeretlen ismerősök Ungár Anikó **11.25** Tűzfal Informatikai magazin **12.00** Déli harangszó Utána: Topmodell Brazil tévéfilmsorozat, **19. 12.30 1100** év Európa közepén **13.00** Híradó délben **13.55** Országos Széchényi Könyvtár **14.40** Angyali hármas **15.05** Naprakész magazin **16.50** Sugár Miklós: Csend és hang **17.00** Iskola utca **17.55** TS Futballhétfő **19.30** Esti mese **19.45 45** éves az MTV **19.46** Téma **20.00** Híradó este **20.25** Sporthírek, időjárás **20.35** A tánc világnapja **21.35** Mifune utolsó dala **23.15** Záróra **0.15** Éjszakai telefon – László atyával **1.55** Aktuális **2.20** Trópusi hőség Kanadai tévéfilmsorozat (ism.) **3.10** Világhíradó **3.35** Úton Európa-magazin **4.10** Iskola utca (ism.) **5.00** Kék fény Bűnügyi magazin

Szeged TV

7.00 Lélektől lélekig (ism.) **7.30** Városháza (ism.). **8.00** Akarj élni! **8.30** Zenevonal. **10.00** Főszerepben: Törőcsik Mari – Mérsékelt égöv. **11.20** Zenevonal – interaktív kívánságműsor. **13.00** Képújság. **15.00** Zenevonal. **18.15** Városvédő futás. **18.30** Mese. **18.45** Közös nevező.
19.00 Híradó.
19.30 Estelő.
20.30 Sport.
21.00 Főszerepben: Törőcsik Mari – Szarvassá vált fiúk.
22.20 Híradó (ism.).
22.50 Képújság.

Telin TV

22.00–19.00 Hangos képújság. **19.00** Porsche Szeged. **19.30** Lakáskulcs – lakberendezési tanácsok. **20.00** Trend – gazdasági magazin. **20.30** Autóház – Tárkány Autóház. **21.00** Kontraszt.

TKTV

E-mail: info@tktv.hu
http://www.tktv.hu
15.00–19.00 TKTV Képújság.

VTV Makó

7.00 Vasárnapi adás ismétlése. **9.50** Képújság. **18.00** Műsorajánló. **18.05** Bencze-show – Fillár István színművész. **18.30** Eurogazda – mezőgazdasági magazin. **19.00** Híradó. **19.10** A határ. Olasz film. **20.40** Híradó (ism.). **25.50** Képújság.

Vásárhelyi TV

16.00 Zene-Doboz (ism.). **16.40** Expedíció – természetfilm. **17.30** Híradó. **17.45** A nap kérdése. **18.00** Képes Sport, benne: Győri ETO–Liss-HNKC NB I-es női kézilabda-mérkőzés. **20.00** Híradó. **20.15** A nap kérdése (ism.). **20.20** A határ. Olasz film. **22.00** Egészségmagazin. **22.30** Híradó (ism.). **22.55** Exdpedíció. **0.00**-tól Képújság.

SZÍNHÁZMŰSOR

SZEGEDI NEMZETI SZÍNHÁZ
Du. 6 óra: A tizedes meg a többiek – vígjáték. Deák Ferenc-bérlet, emelt helyár, jegyek válhatók.

PINCESZÍNHÁZ (HORVÁTH M. U. 7.)
De. 11 és du. 3 óra: Lázár Ervin – Szegény Dzsoni és Árnika – mesejáték.

BÁBSZÍNHÁZ
De. 10 óra: Játék. Kuka-bérlet.

MOZIMŰSOR

BELVÁROSI MINIPLEX NAGYTEREM
Du. fél 4, háromnegyed 6 és este 8 óra: Skorpiókirály. Színes m. b. amerikai film.

BELVÁROSI MINIPLEX FILMTÉKA
Francia filnapok: du. negyed 4, fél 6 és este háromnegyed 8 óra: Wasabi. Színes franica film.

BELVÁROSI MINIPLEX KAMARA
Du. 3, negyed 6 és este fél 8 óra: Egérút. Színes magyar film.

GRAND CAFÉ
Este 7 óra: Meztelen Maya. Színes spanyol film. R.: Bigas Luna; este 9 óra: Eleven hús. Színes spanyol film. R.: Pedro Almodóvar.

PLAZA CINEMA CITY
A Hídember: 17, 19.45 óra. E.T.: 13.15, 15.30 óra. Egy csodálatos elme: 20 óra. Végtelen és képtelen: 14.30, 16.30, 18.30, 20.30 óra. Megszólít az éjszaka: 17.30, 19.45 óra. Kutyabajnok: 13, 15 óra. A vér kötelez: 18.30, 20.30 óra. A nagyon nagy Ő: 13.30, 15.45, 18 óra. Pán Péter: 13, 14.30, 16 óra. Szörny Rt.: 14, 16 óra. Valami Amerika: 18, 20.15 óra. Az ígéret megszállottja: 17.30 óra. Fúj szárazra, édes: 15.30, 20 óra. Hart háborúja: 17.30 óra. Skorpiókirály: 15, 17.30, 20 óra. Már megint egy dilis Amcsi film: 14.30 16.30 óra. Banditák: 20.15 óra.

VÁSÁRHELY
Du. háromnegyed 6 és este 8 óra: A Hídember. Színes magyar film.

RÁDIÓMŰSOR

KOSSUTH
5.00 Reggeli krónika **8.04** A BBC londoni világhíradója **9.04** Napközben **10.00** Délelőtti krónika **11.04** Szonda **11.35** Iskola a határon, **6. 12.02** Déli krónika **12.40** Ki nyer ma? **13.05** Vendég a háznál **13.30** Krisztus közöttünk! **14.04** Zene-szóval **15.05** Szóljon hozzá! **16.00** Délutáni krónika **16.20** „Magyarországról jövök..." **17.05** Pénz – piac – profit **17.45** Kék bolygó **18.00** Esti krónika **19.05** Határok nélkül **19.30** Sportvilág **19.50** Mese **20.04** Aranyemberek **20.35** Csodák és csudák **21.05** A Szabó család **21.35** Értsünk szót! **22.00** Krónika **22.30** Etikai kódex **23.00** Kenó **23.04** Lemezmúzeum **0.10** Himnusz

PETŐFI
6.03 Kívánságreggel **8.45** Sportreggel **9.00** Délelőtt **9.16** Riport – interjú – stúdióbeszélgetés **9.52** Aprócseprő **10.10** A vélemény szabad... **10.45** Szimbólumok hétről hétre **11.38** Zöld jelzés **11.48** Korkérdés **12.00** Nótakavalkád **13.00** Verkli **14.00** A rádió kívánságműsora **17.00** Háztól házig **18.01** Kölyökrádió **18.30** Gordiusz-játék-tér **19.04** Sportpercek **19.15** Unikum **20.00** Váltóhang. Witness Fesztivál **21.04** Zenészportré. Fábián Éva énekesnő **22.00** Kupé **23.15** Telestúdió **0.00** Éjfél után... Farkas Évával

BARTÓK
6.03 Muzsikáló reggel **8.06** A Beaux Arts Trió játszik **9.16** Operakettősök **10.05** Irodalmi újság (ism.) **10.58** Balettzene **11.35** Bach: a-moll fuvola- szólószonáta **12.06** A MÁV Szimfonikus Zenekar játszik **13.23** Fúvószenekari hangverseny **13.45** A zenéről. Dobai Vilmos **14.05** Vergilius: Aeneis **14.52** Barokk muzsika **15.38** Kóruspódium **16.05** Muzsikáló délután **18.05** Világjáró művészeink **19.15** A BBC archívumából **20.13** Az Amszterdami Barokk Zenekar játszik **21.32** Thury Zoltán novellája **21.47** Sherban Lupu hegedül, Ilinca Dumitrescu zongorázik **21.56** Sumi Jo operaáriákat énekel **23.21** Rádiószínház. Jönnek a sárkányok értem **0.00** Szózat **0.05** Notturno

RÁDIÓ SZEGED
Szeged **93,1** MHz **5.55–22.30**, Szentes **66,29** MHz **5.55–9.00**
5.55 Műsorismertetés, időjárás útinform. Szerk.: Bozó Beatrix. **6.00** Reggeli Krónika (Kossuth). **6.20** Jegyzet. **6.30** Hírek, tudósítások a Dél-Földről, programajánlat és szegedi lapszemle. **6.45** Reggeli párbeszéd: új drogprogram. **7.00** Reggeli Krónika (Kossuth). **7.20** Aktuális beszélgetés: új nagybani piac. **7.30** Dél-Alföldről, körzeti időjárás-jelentés. **7.45** Országos lapszemle, programajánlat és a hálózatos műsor tartalma. **8.00** BBC világhíradó Londonból. **8.15** Sportidő. **9.00** Hírek időjárás-jelentés, útinform. **9.05–11.57**-ig Hétfőtől péntekig: Kossuth – Napközben. **10.00** Hírek időjárás-jelentés, útinform. **11.00** Hírek, időjárás-jelentés, útinform. **12.00** Déli Krónika (Kossuth). **12.45** Hírek, tudósítások a Dél-Alföldről, meteor, útinform. **13.00** Hírek, meteor, útinform. **13.05** Hétfőtől péntekig: Kossuth. **14.00** Hírek, meteor, útinform. **15.00** Hírek, időjárás-jelentés, útinform. **15.05** Délutáni magazin. Szerkesztő: Beslin Anita. **15.10** Mátrix – tudományos magazin. **16.00** Délutáni Krónika – Kossuth. **16.20** MOJ – Kossuth. **17.00** Hírek, időjárás-jelentés, útinform, lapelőzetes. **17.15** Sporthírek. **17.45** Hírek tudósítások a Dél-Alföldről, meteor, útinform. **18.00** Esti Krónika (Kossuth) **18.30**-tól **22.30**-ig Országos nemzetiségi műsorok Kossuth URH adón és a Regionális Stúdiók műsora.

RÁDIÓ 88
FM **95.4** Tel.: **62/444-088**, www.radio**88**.hu Címünk: **6721** Szeged, Madách u. **6**.
5.55-től **8.55**-ig félóránként, **9.55**-től **18.55**-ig óránként hírek, időjárás. **6.40**, **7.40**, **8.40**, **11.40** és **15.40**-kor sporthírek.
6.00-10.00: Ébresztő (Szalma Emese - Sövény Tibor); **10.00-15.00**: Napközi (Patkós Attila); **15.00-20.00**: Délutáni show (Száraz Ferenc); **20-21.00**: Kulturális Kalauz (Vass Imre – Szabó C. Szilárd); **21.00-22.00** Kiláto (Vass Imre-Szabó C. Szilárd); **22.00-**: Éjszakai zenemix

TISZA RÁDIÓ, SZEGED
A Jövő Hangjai. Vételi lehetőség rádión: a **102** MHz-es városi kábelfrekvencián, televízión: az S**8**-as információs csatornán. Telefon/fax: **495-495**. SMS: **06-30-31-91-777**. E-mail: tiszaradio@mail.tiszanet.hu **6.00** Zenesziget. **17.00** Tisza-party (fiataloknak szóló hírek, információk, érdekességek, pletykák, programajánlatok, kívánságok sok zenével). **20.00** Dobogó (**10**-es hallgatói slágerlista). **21.00** Rádió Dance. **22.00** Radio Dream.

JUVENTUS-SZEGED
FM**100.2**MHz
Az adás ideje alatt hívható telefonszám: **62/44-22-44**, www.juventus.szeged.hu
6.00 Reggeli Juventus D. Tóth Júlia és Hegyesi Sándor. **10.00** Genscher. **14.00** Vas Marian. **17.00** Kívánságműsor óhaj Molnár Balázzsal. **19.00** A zene rádiója.

RÁDIÓ 7 VÁSÁRHELY
Naponta **5.00**-től **24** óráig szerkesztett műsorok a **97,6** MHz-en. Szerkesztőségi tel.: **533-677**, telefax: **533-678**. Az adás ideje alatt hívható telefonszám: **533-777** és **533-778**. SMS: **30-267-7777**. E-mail radio**7**@deltav.hu Címünk: Hódmezővásárhely, Szabadság tér **71**., (piaccal szemben).
5.00 Jó reggelt – zenés információs műsor, félóránként hírekkel. **9.30** Napraforgó – közszolgálati magazinműsor: összefoglaló a IX. Alföldi Állattenyésztési Napokról. Vendégek: Egyed Béla vezérigazgató, Fekete Balázs állattenyésztési osztályvezető. **12.00** Híröszefoglaló. **13.00** A nap kérdése. **13.30** Humorpercek. **14.00** Dél-alföldi Hírmondó, majd óránként hírek. **18.00** Sportturmix. **20.00** Humorest. **23.30** Dél-alföldi Hírmondó (ism.).

RÁDIÓ SZENTES
A Rádió Szentes műsora a nap **24** órájában hallható a **106,0** MHz-en. Interneten: www.szentes.hu/radioszentes.ram. Az adás ideje alatt hívható telefonszámok: **63/315-472** és **315-482**. E-mail: radioszentes@mail.tiszanet.hu Állandó műsorok: Helyi és térségi hírek – minden óra **30**. percében Tisza Menti Krónika – hétköznap **17.15**-től **17.45**-ig. **6.00** Ébredjen ránk! Zenés ébresztő. Benne: naptár, évfordulók, útinform, lapszemle. **9.00** Riportok–interjúk. **10.00** Zeneóra. **11.00** Programajánló. **12.00** Zene-özön. **13.00** Szerkesztik a hallgatók. **14.00** Gólok – méterek – eredmények. Sport. **17.15** Tisza Menti Krónika. A nap hírei. **18.00** Zene – érdekességek. **19.00** Esti mese. **20.00** Zenés éjszaka.