Besurrantak félmillióért

Munkatársunktól

Összesen félmillió forint készpénzt tulajdonított el két besurranó – a 34 éves D. Jánosné és a 28 éves R. Lászlóné – makói és Makó környéki házakból. Mindkét tolvaj ismerős már a rendőrségen, hiszen büntetett előéletűek. A Makói Rendőrkapitányság őrizetbe vette a többrendbeli lopással gyanúsított asszonyokat.

Megverték az orvhalászokat

Munkatársunktól

Két orvhorgászt tanított móresre az 53 éves Sz. Sándor és a 33 éves F. Tibor. A férfiak észrevették, hogy az F. Tibor által Mórahalmon bérelt halastó partján ketten horgásznak. Amikor felelősségre vonták őket, kiderült, hogy nincs engedélyük. Erre Sz. Sándor és F. Tibor bántalmazták az orvhorgászokat, és még pecabotjaikat is elvették. A tó bérlője és társa ellen önbíráskodás alapos gyanúja miatt indítottak eljárást.

Sportos zsaruk

Munkatársunktól

Ezüstérmet szerzett a Csongrád Megyei Rendőrfőkapitányság csapata a kelet-magyarországi rendőrvezetők sporttalálkozóján. A Nógrád megyében megrendezett összecsapáson a csongrádi rendőrök teniszben, lábtengóban, lövészetben, horgászatban, tekében és kosárlabdázásban mérték össze tudásukat kollégáikkal.

FELVESSZÜK A RITMUSÁT

CIB BANK

6720 Szeged, Kiss Menyhért u. 1.
Telefon: (62) 425-425
6722 Szeged, Mérey u. 6/c.
Telefon: (62) 554-910
6800 Hódmezővásárhely, Deák Ferenc u. 15.
Telefon: (62) 246-911

Érvényes: 2001. május 7-étől
BETÉTI KAMATOK
VÁLLALKOZÁSOK RÉSZÉRE

Lekötési idő	Éves kamat, 100 Ft felett (%)	(EHKM)
1 hét	5,750	(5,83)
2–3 hét	7,250	(7,35)
1–2 hó	8,250	(8,36)
3 hó	8,000	(8,11)
6 hó	7,750	(7,86)
12 hó	7,250	(7,35)
CIB Bankszámla	2,000	(2,05)

MAGÁNSZEMÉLYEK RÉSZÉRE

Lekötési idő	50 E Ft–5 millió Éves kamat (%)	EHKM	5–10 millió Éves kamat (%)	EHKM	10 M Ft felett Éves kamat (%)	EHKM
1 hó	9,500	(9,63)	9,625	(9,76)	9,750	(9,89)
3 hó	8,250	(8,36)	8,375	(8,49)	8,500	(8,62)
6 hó	8,250	(8,36)	8,375	(8,49)	8,500	(8,62)
12 hó	7,750	(7,86)	7,875	(7,98)	8,000	(8,11)

Lejárat előtti visszavonása esetén a kamat a mindenkori CIB Classic Magánszámla alsó kamatsávjával megegyező.

CIB Classic Magánszámla

CIB XL Átutalási Magánszámla	Éves kamat(%)	EHKM
0–100 E Ft-ig	2,500	2,56/2,56
100 E Ft–1 M Ft	3,000	3,08/3,08
1 M Ft felett	6,000	6,26/6,22

CIB Takarékszámla (min. 50 E Ft)

Éves kamat(%)	Éves kamat (%)	EHKM
0–50 E Ft-ig	2,500	2,56
50 E Ft–1 M Ft	6,500	6,79
1 M Ft felett	9,500	10,07

KINCSEM betét kamata magánszemélyek részére (min. 50 E Ft)

	Éves kamat (%)	EHKM
1 hónap	9,600	9,73
3 hónap	8,500	8,62
6 hónap	8,500	8,62
12 hónap	8,000	8,11

Lejárat előtti visszavonás esetén a bank kamatot nem fizet.

KINCSEM 2003 kötvény (min. 10 E Ft)

	Éves kamat (%)	EHKM*
1 hónap	9,750	9,75
3 hónap	8,500	8,50
6 hónap	8,500	8,50
12 hónap	8,000	8,00

*Az EHM kamatai az éves kamattal megegyezőek.

HITELEK
Érvényes: 2001. június 1-től
Magánszemélyek részére

	Éves kamat (%)
Folyószámlahitel	20,00
THM: 22,67-29,34%. 1 évre, hó végi kamatfizetéssel	
Betétfedezet hitel	15,00
THM Betétfedezet hitel: 16,51% 1 évre, 300.000 Ft-ra, negyedéves kamatfizetéssel	
Betétfedezet folyószámlahitel: 16,31-16,73% 1 évre hó végi kamatfizetéssel	
Lombardhitel	18,00
THM: 20,82 1 évre, negyedéves kamatfizetéssel	
Ingatlanfedezet mellett nyújtott	
– lakáscélú hitel kamata	15,50
– egyéb célú hitel kamata	18,00
THM: 20,54-24,61%, 1-10 éves futamidőre	
CIB Otthonteremtő Hitel	
1 éves kamatperiódus	12,70
5 éves kamatperiódus	10,90
CIB Új Otthon hitel	6,75
CIB Személyi kölcsön	23,00
THM: 27,87-37,76%, 1-5 éves futamidőre	
	Éves kamat (%)
HUF prime rate	13,25

CIB 24 06 40 242 242

A BANCA COMMERCIALE ITALIANA-CSOPORT TAGJA

003527817

Gyomirtás és vízgőzmérés lézerrel

Fényes találmányok

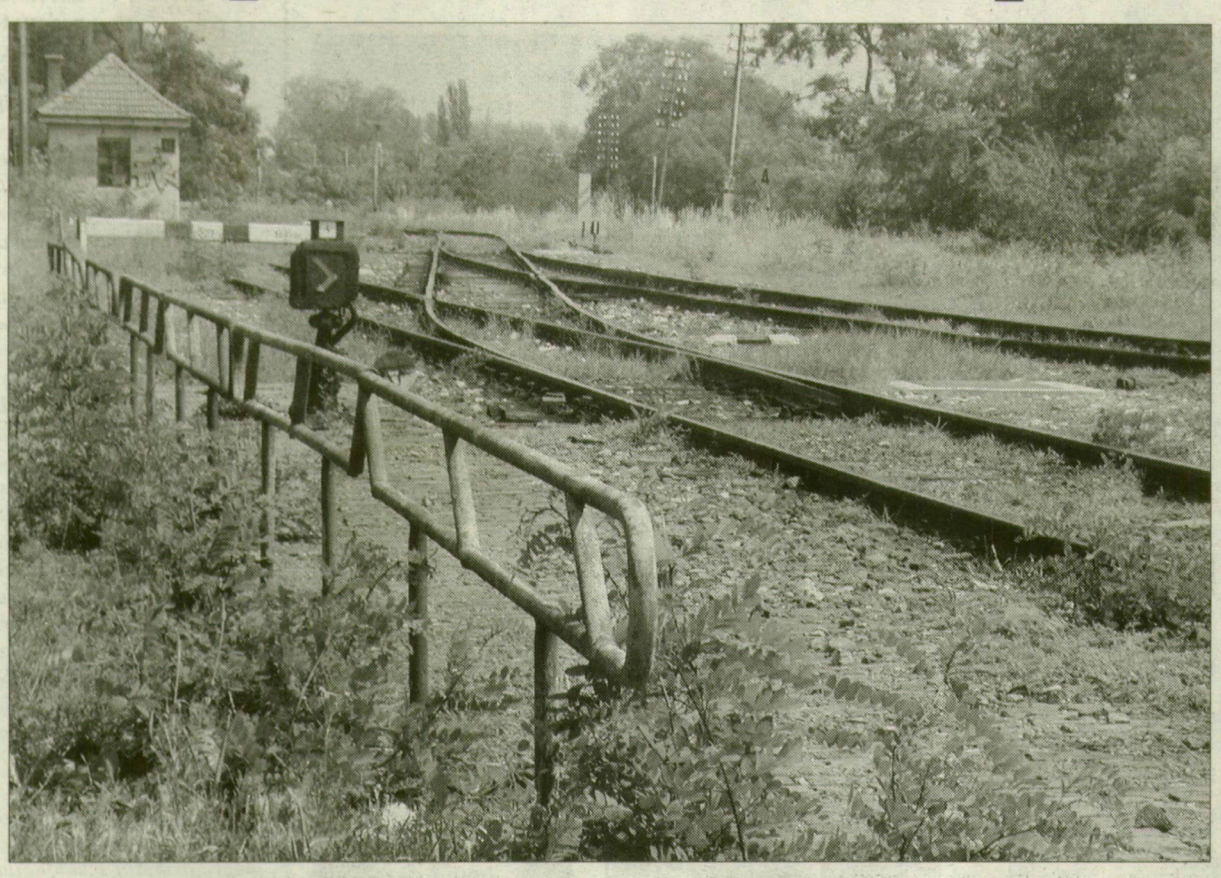

A lézeres érzékelő berendezés nemcsak „látja" a gyomot, hanem a fajtáját is felismeri. ***(Fotó: Karnok Csaba)***

A lézerek alkalmazásainak különféle lehetőségeit foglalja magába az a tudományos pályázat, amely 259 millió forint állami támogatást nyert a Széchenyi-tervben a Nemzeti Kutatási és Fejlesztési Programra szánt pénzből. A lézerrel kapcsolatos fejlesztések a Szegedi Tudományegyetemen folyó kutatásokon alapulnak.

– 1969 óta foglalkozunk lézerekkel, a lézerfény detektálásával, azaz érzékelésével, illetve alkalmazásaival – utal *dr. Rácz Béla*, a Szegedi Tudományegyetem Optikai és Kvantumelektronikai Tanszékének professzora arra a kutatási háttérre, amelyre alapozva két és fél éves fejlesztési programot indítanak a lézerek alkalmazásainak három különböző területén. Ennek anyagi forrását jelentős részben az a 259 millió forintos állami támogatás adja, amelyet a Széchenyi-tervben a Nemzeti Kutatási és Fejlesztési Programra elkülönített összegből biztosít a kormányzat. Ezt 145 millió forinttal egészítik ki a pályázók, vagyis az SZTE Optikai és Kvantumelektronikai, valamint Kísérleti Fizikai Tanszékének kutatóival együttműködő gazdasági társaságok. A fénnyel foglalkozó tudományághoz, vagyis a fotonikához egy világszerte dinamikusan fejlődő iparág kapcsolódik, amelynek éves forgalma idén várhatóan nyolcmilliárd dollár körül alakul.

A fotonikai eljárások az anyagtudományban és a környezetvédelemben elnevezésű pályázat egyik célja a fajtaszelektív gyomirtás megvalósítása. A tudósok arra a gyakorlati problémára keresnek megoldást, hogyan lehet a gyomnövények fajtáját is felismerő, infravörös érzékelő berendezést készíteni. Ezt az eszközt a hazai vasútvonalak hatvan százalékán, a sínek mentén gyomirtást végző, szegedi székhelyű G & G Kft. használja majd. A berendezés ugyanis szükségtelenné teszi a gyomirtó szer folyamatos szórását, ami nemcsak anyagi megtakarítást eredményez, de a környezetet is kíméli. A tudományos fejlesztés lényege, hogy a gyomnövény helyének érzékelése mellett a műszer a növény fajtáját is felismeri, s ennek nyomán más-más összetételű gyomirtó szert szórhatnak például a betyár- vagy a szamárkóróra, illetve a zsurlóra. A sínen haladó szerelvényből kiszórt szer összetételét az egyik vagonban elhelyezett irányítóközpont számítógépe szabályozná. A lézeres érzékelő berendezésnek az is előnyére válik, hogy nappal és éjjel egyaránt használható.

A pályázat másik részében a tudósok arra vállalkoznak, hogy gőzök és gázok érzékelésére alkalmas fotoakusztikus módszert fejlesztenek ki. Ez az eljárás azon alapszik, hogy a gázban elnyelődő modulált fény hangot állít elő, amelynek erőssége arányos a gáz koncentrációjával. Ezzel a módszerrel meg tudják mérni például a gázok vízgőztartalmát. Az erre a célra alkalmas műszer kifejlesztését a Videoton Holding Rt. támogatja. Ha a műszert helymeghatározó rendszerrel és rádiótelefonos jeltovábbítóval egészítik ki, alkalmassá válik arra, hogy gázvezetékre felszerelve automatikusan és folyamatosan mérje a gáz nedvességtartalmát, és arról információt továbbítson az ellenőrzőközpontba. A rádiótelefonos jeltovábbítás azért előnyösebb a kábelen történő információáramlásnál, mert kiépítése olcsóbb, és a műszert bármikor másik helyre telepíthetik. A fotoakusztikus módszer a metán és az ammónia érzékelését is lehetővé teszi, s ennek nyomán megállapítható például, hogy milyen gyorsan bomlik el az avar az erdőben, de segítségével az illegális hulladéklerakók is felfedezhetők.

A lézerek alkalmazásainak harmadik területe a félvezető anyagok minőségének meghatározása. Az egyetem kutatói e téren az ilyen minősítő műszereket exportra előállító Semilab Rt.-vel működnek együtt. A félvezető anyagokban lévő hibák, szennyeződések kiszűrésére azért van szükség, mert ha ilyen helyre építenék be az integrált áramköröket, akkor selejt termék keletkezne.

Hegedűs Szabolcs

Ingyenes jogi útbaigazítás

Mintegy százan keresték fel a nyitás, 2001. április 17. óta az Igazságügyi Minisztérium (IM) szegedi ügyfélszolgálati irodáját, hogy tanácsot kérjenek jogi ügyeik elintézésében és segítséget bonyolult nyelvezetű bírósági ítéletek megértésében. Megtudtuk: elsősorban azok keresik fel az irodát, akik anyagi lehetőségeik folytán nem tudják igénybe venni ügyvéd segítségét.

„Ma Magyarországon nagyon sokan szorulnak segítségre jogi ügyeik intézésénél, ami természetes dolog, hiszen a rendszerváltozás óta folyamatosan módosulnak a jogszabályok" – nyilatkozta lapunknak *Dávid Ibolya* igazságügy-miniszter április elején, mielőtt még az IM hat vidéki városban nyitott volna ügyfélszolgálati irodát. Az egységes ügyrend és etikai elvek alapján működő ügyfélszolgálati hálózat kiépítésével az a cél, hogy a minisztérium polgár- és emberközelivé, szolgáltató típusúvá és ügyfélcentrikussá tegye tevékenységének egy részét.

Kis Lajos ügyvéd, a szegedi ügyfélszolgálati iroda jogi tanácsadója elmondta: az emberek egyre nehezebben igazodnak el a jogszabályok sokaságában. A Csongrád Megyei Kárrendezési Hivatal épületében (Szeged, Kossuth L. sgt. 17., tel.: 62/425-464) található ügyfélszolgálati irodában egyebek mellett a polgári eljárások kapcsán segítséget nyújtanak abban, hogy az ügyfél hogyan kezdeményezhet pereket. Kis Lajos közölte: az állampolgárokat közvetlenül érintő ügyekben ingyen adnak tájékoztatást az eljárásra jogosult szervekről, az ügyintézés menetéről és a jogszabályok tartalmáról. De segítséget nyújtanak bonyolult nyelvezetű hatósági határozatok, bírósági ítéletek megértésében és vitás ügyek célszerű elintézésében is. Fontos tudni, hogy az ügyfélszolgálat tevékenysége nem terjed ki beadványok szerkesztésére és jogi képviselet ellátására – jegyezte meg a jogi tanácsadó, aki azt is elmondta, hogy a legtöbben a hulladékszállítással kapcsolatosan keresték meg, s mondták el véleményüket a közgyűlési rendeletről, ami nem áll összhangban az igazságérzetükkel.

Az irodát egyébként főképpen szegediek keresik fel, de kértek már tanácsot és felvilágosítást vásárhelyiek, makóiak és szatymaziak is. Az irodát – amely minden kedden 9 és 12, szerdán pedig 13 és 16 óra között fogadja az ügyfeleket – elsősorban azok keresik fel, akik anyagi lehetőségeik folytán nem tudják igénybe venni ügyvéd segítségét ügyeik intézésében. Kis Lajos úgy érzi, hogy a hozzájuk fordulók megkapják azt a útbaigazítást, ami alapján el tudnak indulni vagy tovább tudnak haladni jogi ügyeik intézésében.

Sz. C. Sz.

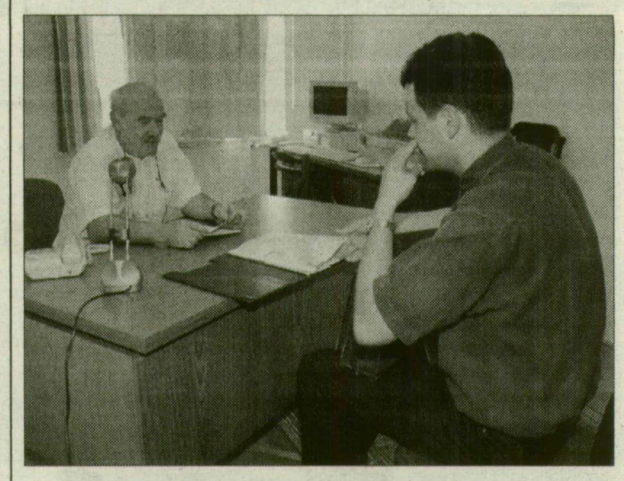

Az emberek egyre nehezebben igazodnak el a jogszabályok sokaságában. ***(Fotó: Schmidt Andrea)***

Zárjegy nélküli bort csak június 30-áig

Kereskedők, vendéglátók

DM-információ

A nagykereskedelmi és kiskereskedelmi tevékenységet végzők zárjegy nélküli bort csak június 30-áig forgalmazhatnak. A meghatározott fordulónappal készleten lévő valamennyi zár- és ellenőrzőjegy nélküli borról leltárt kell készíteni, és ezeket a borokat a forgalomból időlegesen ki kell vonni, majd elkülönítve tárolni. A leltárjegyzéket, valamint a készletzárjegy megrendelést két példányban a hatósági felügyeletet ellátó vámhivatalhoz 2001. július 6-ig kell megküldeni. Ezen határidő elmulasztása jogvesztő, azaz a Vám- és Pénzügyőrség a bejelentés elmulasztását, illetve késedelmes teljesítését köteles szankcionálni. A megrendelőlapok a vámhivataloknál és a Kisosz-nál térítésmentesen beszerezhetők.

A készletzárjegyek a vámhivatal által visszaigazolt időpontban legkésőbb szeptember 30-áig vehetők át, ezek felhelyezése a kereskedők feladata. A megrendelt készletzárjegyek előállítási költsége (3,8 Ft/db) a kereskedőket terheli. A Kisosz tájékoztatja a kereskedőket és a vendéglátókat, hogy az év második félévétől kezdődően a zárjegy nélküli borok tekintetében a Vám- és Pénzügyőrség fokozott ellenőrzéseket hajt végre. Cél a jövedéki törvénysértést elkövetők kiszűrése, a piaci verseny szabályainak érvényesítése.

Hamis személyivel adta el a főbérlő lakását

Hamis személyigazolvánnyal értékesítette egy ismeretlen tettes R. Zoltán szegedi lakását. Az ismeretlen elkövető albérletként vette ki az R. Zoltán tulajdonában levő lakást, még ez év elején, majd néhány héttel később, március közepén eladta azt. Az elkövető egy hirdetési újságban adott fel apróhirdetést, és a jelentkezővel megkötött szerződés aláírásakor az R. Zoltán nevére kiállított személyigazolvánnyal és adókártyával igazolta magát.

A 25-30 év körüli, 180 cm magas, fehér bőrű, pelyhes szakállú, pocakos, széles csípőjű, sötét szemüveget viselő férfit a rendőrség nagy erőkkel keresi. Kérik, aki tud a férfi kilétével, tartózkodási helyével kapcsolatos információkkal szolgálni, az jelentkezzen a 477-577-es szám 17-76-os mellékén, a Csongrád megyei Rendőr-főkapitányság gazdaságvédelmi osztályánál.

K. B.

Nyári alkotótábor

Munkatársunktól

Az idén tizennegyedik alkalommal rendezi meg a Kész-Tető Ifjúsági és Kulturális Egyesület a nemzetközi képzőművészeti és helytörténeti alkotótáborát. A táborozókat július 22-étől 30-áig a Kettős határi Alkotóházban várják. A kézműves foglalkozásokon túl megismerkedhetnek a csongrádi megyeszékhely történelmével, ezen belül dramatikus játék formájában a híres boszorkányperek, illetve égetések történetével. Az érdeklődők *Györkey László* táborvezetőnél jelentkezhetnek a 62/434-239-es telefonszámon.

Kommunikáló rendőrök

Munkatársunktól

Új típusú, mobilkommunikátort adott át a Csongrád Megyei Rendőr-főkapitányságnak a Westel szegedi irodájának képviselője a napokban. A korszerű készülék segítségével a főkapitányság sajtóügyeletesei még szorosabb kapcsolatot tarthatnak a helyi és az országos médiával.

Teaházi etűdök

Munkatársunktól

Ma este 6 órától Etűdök a kortárs művészektől címmel kiállítás nyílik a Wagner Teaházban (Szeged, Klauzál tér 7., Wagner udvar). *Szuromi Pál* beszéde után *Szaniszló János* zongorázik. Az érdeklődők többek között *Aranyi János, Berkecz Éva, Volker Beyer, Fischer Ernő, Bozsena* és *Zbigniew Lesiak*, illetve *Mráz János, Krysztyna Novakowska, Jerzy Novakowski* és *Lous Stuijfzand* alkotásait tekinthetik meg.

DÉLMAGYARORSZÁG Kft. & BOUNTY PUB

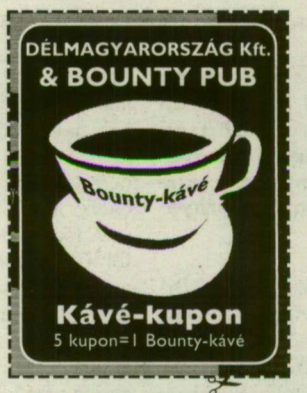

Kávé-kupon
5 kupon=1 Bounty-kávé

A HERBÁRIA GYÓGYNÖVÉNY-FELDOLGOZÓ ÉS KERESKEDELMI RT.

(VÁLLALKOZÓ) ÜZEMELTETŐKET KERES
SZEGED, TISZA L. KRT. 57. SZ., VALAMINT A RÓKUSI KRT. 42-64. SZ. (TESCO) ALATT TALÁLHATÓ ÜZLETEIBE.

INFORMÁCIÓ: 06-1/350-2074/308 MELLÉK.

003933033

TISZTELT GÁZFOGYASZTÓ ÜGYFELÜNK!

DÉGÁZ RÉSZVÉNYTÁRSASÁG

Tájékoztatásul közöljük, hogy a DÉGÁZ Rt. szolgáltatási területén a május havi fűtőértékek átlagai a következőképpen alakulnak:

Szegedi Kirendeltség területén:	34,24 MJ/m³
Hódmezővásárhelyi Kirendeltség területén	33,23 MJ/m³
Békéscsabai Kirendeltség területén:	34,03 MJ/m³
Kecskeméti Kirendeltség területén:	34,27 MJ/m³
Bajai Kirendeltség területén:	34,27 MJ/m³

Délalföldi Gázszolgáltató Részvénytársaság