## 1 HÍR – 1 KOMMENTÁR

# Apák napja az Aranyszigetben

**Már több európai és tengerentúli országban hagyománnyá vált az anyák napja mellett az apák napja megünneplése. Tehát nincs magára hagyva az a szép vállalkozás, amely a csongrádi Aranysziget Otthonból indul hódító útjára. Ugyanis június harmadik vasárnapját követő hétfőn, tehát az idén 20-án egész napos műsorral (reggel 9 órától délután 4 óráig) megrendezik az apák napját.**

Aki most azzal a leegyszerűsítő ötlettel akarná megtoldani a kezdeményezést, hogy rendezzék összevontan, mondjuk a szülők napja címen, az valószínűleg elfelejti, hogy ha anyák és apák még oly szeretettel is vannak gyermekük iránt, a gyermek mást kap anyjától és mást az apjától. És talán éppen ezért másképp éli ezt meg mind a két szülő. Az, hogy eleddig csak anyák napját ünnepeltek, valahogy olyanra festette a képet, mintha az apákban kisebb lenne a szeretet igénye, mintha az apaságnak nem lenne sok szép rejtélye és finom leleménye. Pedig bizony van. Ezt valószínűleg nagyon jól tudják Csongrádon az Aranysziget Otthonban, ahol sok apa szíve lesz bearanyozva azon a hétfői napon.

**P. Sz.**

# Molnár-dixie az Osztrák-Magyarban

Nemrégiben megtartott sikeres koncertjük után az Osztrák-Magyar Étteremben ma ismét föllép a Molnár Dixieland. A Délmagyarország Kft. Stefánia Klubjának rendezésében, ma, június 16-án, csütörtökön este 7 órakor kezdődik az előadás, amely – az előzőhöz hasonlóan – valószínűleg sok vendéget csábít majd az Osztrák-Magyar Étterembe (Szeged, Sóhordó u. 18.).

# Mit vár az új kormánytól?

## ? A HÉT KÉRDÉSE

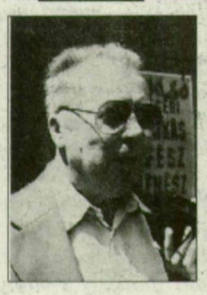

Fotó: Gyenes Kálmán

**A koalíciós tárgyalások negyedik fordulója után már bizonyos, MSZP–SZDSZ koalíciós kormány kerül hatalomra. Ezen a héten az új kormány iránti várakozásaikról kérdeztük a szegedieket.**

*Dr. Katona Endre*, nyugalmazott vegyész: – Úgy néz ki, talán kedvező lesz ez a koalíció az országnak. A bizakodásom oka főleg az, hogy nem egypárti kormánya lesz az országnak az elkövetkezendő négy évben. A koalíciós tárgyalások biztatóak számomra. Meg kell mondjam, én az MDF sikerében reménykedtem, így nagy csalódás volt nekem ez a választás. Most mégis optimista vagyok, talán nem is lesz ez olyan rossz. Nyugdíjas vagyok, több mint tizenöt éve, a nyugdíjam nagyon sokat veszített az értékéből. Bízom benne, az új kormány nem felejtkezik meg rólunk, s talán a szociális ellátás, biztonság is jobb lesz, mint volt. Gazdasági téren nem tud az új kormány sem csodát tenni, mert az ország nagyon nehéz helyzetben van. A szándék azonban, amelyről már többször is nyilatkoztak, szerintem jó. Kezdetben nagyon féltem Horntól, meg a visszerendeződéstől. Most már megnyugodtam, továbbra is demokrácia lesz az országban.

*Szűcsné Forrai Katalin*, szabadidő szervező: – Megmondom őszintén, én azt szerettem volna, ha SZDSZ többséggel alakul meg az új kormány. Ennek ellenére örülök a létrejött koalíciónak. Reménykedem benne, hogy a választási ígéretekből sokminden meg is valósulhat. Tudom, kevés a pénz, s csodát nem lehet tenni, ennek ellenére mégis bizakodó vagyok. Ha tehetséges, becsületes emberek kerülnek hatalomra, akik nem a saját pecsenyéjüket sütögetik, akkor azt hiszem, kedvező változások lesznek. Személy szerint legfontosabbnak a korrupció visszaszorítását tartom, illetve azt, hogy egyenlő esélyekkel indulhassanak az élet minden területén az emberek. Tisztességet, becsületességet várok az új kormánytól.

*Dr. Fantoly István*, ügyvéd: – A koalíció létrejöttének jobban örülök, mintha ismét az egypártrendszer tért volna vissza az országba. Őszintén szólva nem igazán a kedvem szerint alakult a választás, egy kicsit csalódott is vagyok, hogy így döntött a magyar nép. Személy szerint nem nagyon hiszem, hogy jelentős változás lesz a munkanélküliség terén, nem hiszem el a programjukat sem. Nem hiszem, hogy az életszínvonalunk emelkedhet a közeljövőben. Ennek ellenére mégis azt mondom, adja Isten, hogy tévedjek, s mégis így legyen. Mindannyiunk érdeke a kibontakozás. Nagyon szeretném a jelenlegi életnívó megtartását, de ha ez egy kicsit javulna is, az természetesen még örvendetesebb lenne. Attól tartok, a gazdaságban lényegi változás az elkövetkezendő négy évben sem várható. Bizakodom, a demokrácia továbbra is irányadó lesz, s semmiféle parancsuralmi rendszer nem fog visszatérni.

**P. T. P.**

## MIRŐL ÍRT A DM?

### DÉLMAGYARORSZÁG 80 éve

#### Festőiskola Szegeden

Általános érdeklődés nyilvánul meg az iránt a festőiskola iránt, amelyet az országos nevű szegedi festőművész, Joachim Ferenc vezet. Nemcsak urileányok, de asszonyok is jelentkeznek, akik festeni tanulnak. Az iskolába még a legteljesebb kezdők is felvétetnek, kor és nemi különbség nélkül. Tanyanyag: figurális és tájképfestészet. Mindkettő a természet után. (...) Munkaidő naponta, közös megállapodás után, délelőtt vagy délután. Korrigálás hetenkint kétszer, a külföldi akadémiák mintájára. Joachim iskolája voltaképen előkészítő tanfolyam is a képzőművészeti főiskola felvételére. **(1914. jún. 16.)**

### DÉLMAGYARORSZÁG 40 éve

#### Forgóeszközcsökkentési kiállítás nyílik Szegeden

Június 26-án nyílik meg Szegeden a forgóeszközcsökkentési kiállítás. Nagyban folynak már az előkészületek. Az elfekvő készletek kiállítását előkészítő bizottság jó munkája nyomán egymásután jelentkeznek az üzemek, hogy a raktárukon elfekvő felesleges árut és anyagot a kiállításra bejelentsék. (...)

Az üzemeken kívül több kisipari termelőszövetkezet is bejelentette részvételét. (...)

A II. szegedi forgóeszközcsökkentési kiállításon már meg kell mutatkozni a III. pártkongresszus határozatai végrehajtásának. Meg kell mutatkozni abban, hogy az üzemek, kisipari termelőszövetkezetek, állami gazdaságok, földművesszövetkezetek elhozzák a kiállításra elfekvő készleteiket és átadják olyan vállalatoknak, melyek felhasználják azokat.

A II. forgóeszközcsökkentési kiállítás tehát nagyban hozzájárul a kormányprogramnak és pártunk határozatainak mielőbbi és maradéktalan végrehajtásához. **(1954. jún. 16.)**

### DÉLMAGYARORSZÁG 4 éve

#### Hagyományok Tápén

A falu szakrális hagyományai közül pompájával emelkedik ki az úrnap. Idejét tekintve a pünkösd utáni tizedik napon van. A szegedi Lányi-kódex szentvérnapként említi. Az úrnapi kultuszt hazánk Európában az elsők között karolta fel 1261-ben, s mint kedvelt egyházi ünnep, 1271-re az egész országban elterjedt. Ennek függvényében föltételezhető, hogy Tápén már az első irodalmi említés (1138) évében megtartották.

Az 1940-es évek végéig falunkban is állítottak úrnapi sátrakat, a négy égtájnak megfelelő részeken. (...)

Az 1950-es évek elején betiltották az utcai körmeneteket. Persze, nem csak Tápén, hanem az egész országban. (...)

Az idei tápai úrnapi ünnepség a szokottnál is nagyobb lesz. Idén 50 éve, hogy a felújított templomot felszentelték. Az idei alkalmon Marosi Izidor István váci püspök celebrálja az ünnepi misét, mely alkalmon megemlékeznek dr. Bogoss Béla főesperesről, aki a templomot megmentette a végső pusztulástól, és népével újjáépítette, jelentősen bővítette. S emlékeznek azokra a helyi családokra – nem utolsósorban a földesúr Szeged városára –, akik anyagiakkal és temérdek „ingyérmunkával" járultak hozzá az Árpád-kori templom mentési, és újjáépítési munkálataihoz.

A jubileumi szentmise vasárnap délelőtt 10 órakor kezdődik. Majd, a negyven évvel ezelőtti helyeken ismét felállított úrnapi sátrakhoz halad – régi hagyomány szerint a főutcán – a körmenet.

Ifj. Lele József **(1990. jún. 16.)**

■ *Az egyetem és Amerika*

# A bölcsekről és azok kövéről

**Hogyan kell egy felsőoktatási intézményben meghatározni a prioritásokat? Megváltoztatni az intézményi kultúrát? Sok vagy kevés hallgató jut-e Magyarországon egy oktatóra, mutatnak-e feudális jegyeket a szegedi egyetemek?**

Efféle kérdésekről esett szó tegnap a József Attila Tudományegyetemen a helyi felsőoktatási intézmények vezetői és néhány amerikai egyetem képviselői között.

A Citizens Democracy Corps elnevezésű szervezet tanácsadói tavaly nyáron két hetet töltöttek a szegedi egyetemeken és főiskolákon. Küldetésük célja az volt, hogy a magyar felsőoktatás jelenlegi helyzetét figyelemmel kísérve külső tanácsadóként értékeljék az ott folyó munkát, és olyan megoldási módszereket ajánljanak, amelyek sikerrel működtek Amerikában a hasonló helyzetek és problémák kapcsán. Tapasztalataikról és javaslataikról tanulmányt készítettek – ezt a dolgozatot vitatták meg tegnap az egyetemen.

**K. G.**

■ *Összeül a testület*

# Az Expo és Kistelek

Ma 18 órától a városháza nagytermében tartja soron következő nyilvános ülését a kisteleki képviselő-testület. Az ülés napirendjén szerepelnek Ott József polgármester előterjesztésében a közoktatási törvényből adódó önkormányzati és inzézményi feladatok, különös tekintettel a szerkezeti átalakításra, a tankötelezettség helyi megvalósítására, valamint Lengyel Istvánné dr. jegyző előterjesztésében a közterület-használatról és a város külterületének átmeneti építésügyi szabályozásáról szóló önkormányzati rendeletek alkotása. Az aktuális kérdések között szó esik majd a település Expo-pályázatáról, és ezzel összefüggésben egy többfunkciós csarnok építési tervéről

### AZ IFJÚSÁGI HÁZBAN

holnap: SUNSHINE DISCO. Sztárvendég: Suicide Life Style (Break Show)

## DM PROGRAMAJÁNLAT

### MA

VAKÁCIÓ AKCIÓ: Természetfilm mozi – Dél-amerikai macskafélék, Gorillák, A polip – 9.30 órakor a Szegedi Vadasparkban; A csodálatos fa című foglalkozás (Fülöp-szigeteki mesék, érdekességek, szokások) délután fél 3-kor a Somogyi-könyvtárban; a János vitéz című rajzfilmet délután 3 órakor vetítik a Dugonics moziban.

AMIGA KLUB 17 órától az Ifjúsági Irodában (Arany J. u 7.). Az e heti téma: Felhasználói alapismeretek.

A KOZMIKUS ÚT TÁRSASÁG előadássorozatában, a MÁV Nevelőotthon előadótermében, 17 órakor, A személyiségfejlesztés és ennek kérdései címmel Borsi Istvánné, a Juhász Gyula Tanárképző Főiskola tanára tart előadást.

KOZMO ARKANUM KLUB. Az engedelmesség győzelméről címmel Benárik Ádám asztrológus tart előadást a Juhász Gyula Művelődési Központban, 18 órától.

VÁROSVÉDŐ VÁLLALKOZÓK KLUBJA 18.30 órától, a Bartók Béla Művelődési Központban. Vezeti: Györkey László.

A JAZZ KOCSMÁBAN (Kálmány L. u. 14.) 19 órától a Jazz Moments játszik.

A JATE KLUBBAN 20–02 óráig Nosztalgiabuli lesz. Házigazda: Poór Zsolt.

A FŰ-VÉSZ KLUBBAN Walhalla teaház.

### HOLNAP

VAKÁCIÓ AKCIÓ: 9–12 óráig játékok (rulett, kártya, kockajátékok) a Százszorszép Gyermekházban; Volt egyszer egy Vadvízország címmel a Fehértóról, madarairól, a természetet szerető emberekről beszélgethetnek az érdeklődő gyerekek dr. Csizmazia Györggyel, a Móra Ferenc Múzeumban 10–12 óráig; délután fél 3-tól videóvetítés a Somogyi-könyvtárban.

A MOZGÁSKORLÁTOZOTTAK Csongrád megyei Egyesületének Szeged városi csoportja a mozgássérült gyermekek szüleinek találkozót szervez a Petőfi Sándor sugárút 75. szám alatt, délután 4 órakor.

FANTÁZIA-JÁTÉK KLUB középiskolásoknak 17 órától a BBMK Belvárosi klubjában.

A CSILLAGVIZSGÁLÓ (Kertész utca) 18–21 óráig látogatható.

KOLTAI RÓBERT-estet rendez a Tanusz Művelődési Ház (Dankó Pista u.) 18 órától. A program: Sose halunk meg – filmvetítés; Hogyan készül a film – emlékfilm Csákányi Lászlóról; beszélgetés a rendező, főszereplővel: Koltai Róberttel.

A HIT GYÜLEKEZETE jubileumi országos konferenciája Budapesten, a Sportcsarnokban lesz. A program: 18 órakor megnyitó ünnepi istentisztelet; szombaton délelőtt 10 és délután 4 órakor istentiszteletek. A házigazda: Németh Sándor alapító és vezető lelkész; vendég: Derek Prince.

A FŰ-VÉSZ KLUBBAN diszkó.

### IDŐSZAKI KIÁLLÍTÁSOK

A MÓRA FERENC MÚZEUMBAN: Peru Pizzaro előtt; Aba-Novák Vilmos emlékkiállítása

A KÉPTÁRBAN (Horváth M. u.) a makói grafikai művésztelep kiállítása

A FEKETE-HÁZBAN: „...mondhatatlan örömmel szemlélem Szeged népében a lelkesedést... – emlékkiállítás Kossuth Lajos halálának 100. évfordulójára; Mérnökök, mérnökök című kiállítás

A KASS GALÉRIÁBAN (Vár utca): Kass János grafikái; 100 éves a Feszty-körkép – bélyegterveket bemutató kiállítás

AZ IMPALA HÁZBAN (Zárda u. 9.): IGLU Művészeti Csoport kiállítása

A RÓKUSI FIÓKKÖNYVTÁRBAN (Vértói u. 5.): természetfotó-kiállítás

A SZÁZSZORSZÉP GYERMEKHÁZBAN: a Mozaik Stúdió lapozgatója

A BÁLINT SÁNDOR MŰVELŐDÉSI HÁZBAN: az Újszegedi Gimnázium nyári tárlata

A HUNGALÉRIÁBAN (Deák F. u. 29.): Vinkler-hagyaték és Sinkó János (Szeged), Erdélyi Tibor (Vásárhely) kamaratárlata

A DECORAMA STÚDIÓ GALÉRIÁBAN (Hajnóczy u. 4.): Kiss Alice divattervező iparművész és Simon Miklós festőművész kiállítása

A KÁLVÁRIA GALÉRIÁBAN (dr. Boros J. u. 27): Michel Bona és Francoise Rio francia festők képei

A SZEGEDI VADASPARKBAN, a Zooiskolában: Élet az őserdőben és az Andok vidékén – a dél-amerikai élővilágbemutatóhoz kapcsolódóan az ott élő indiánok életének bemutatója

A FORRÁS SZÁLLÓ Móra termében: Forintos Anna budapesti festőművész képei (a Poszt-Art Galéria rendezésében)

A 6. SZ. GONDOZÁSI KÖZPONTBAN (Kereszttöltés u. 29/B: Borbély Zsolt festőművész kiállítása (a Poszt-Art Galéria rendezésében)

A POSZT ART GALÉRIÁBAN (Hajnóczy u. 5.): Szabó Edit vajdasági festőművész bemutatkozó kamarakiállítása

*Autóvezetés*
*gyorsan, részletre!*
**30%** elméleti kedvezménnyel!
**Tanfolyam indul június 21-én, 16 órakor**
vasútforgalmi szakközépben, Mars tér 14. sz. Jelentkezni: Bodó Autósiskola, Mars tér 20.
Nyitva: 9–17-ig T.: 325-083