VILÁG PROLETÁRJAI, EGYESÜLJETEK!

DÉLMAGYARORSZÁG

AZ MSZMP SZEGED VÁROSI BIZOTTSÁGÁNAK LAPJA

74. évfolyam
175. szám
1984.
július 27.,
péntek
Ára:
1,40 forint

Chan Sy kormányfő vezetésével

Kambodzsai küldöttség hazánkban

A Magyar Népköztársaság Minisztertanácsa meghívására párt- és kormányküldöttség élén csütörtökön hivatalos, baráti látogatásra hazánkba érkezett *Chan Sy*, a Kambodzsai Népi Forradalmi Párt KB Politikai Bizottságának tagja, a Kambodzsai Népköztársaság Minisztertanácsának elnöke.

A több szocialista országot érintő körútja során most hazánkat felkereső delegáció különgépe a délelőtti órákban landolt a magyar és kambodzsai zászlókkal díszített Ferihegyi repülőtéren. Chan Syt, valamint a küldöttség tagjait ünnepélyesen fogadták; a légikikötőben katonai díszegység sorakozott fel csapatzászlóval.

A vendégek fogadására megjelent *Sarlós István*, az MSZMP Politikai Bizottságának tagja, a Minisztertanács elnökhelyettese, *Borbándi János*, a Központi Bizottság tagja, miniszterelnök-helyettes, a kormány több tagja — köztük *Várkonyi Péter*, a KB tagja, külügyminiszter —, s politikai gazdasági életünk több más vezető személyisége. Ott volt *Karsai Lajos* hazánk Phnom Penh-i, valamint *Chim Nguon*, Kambodzsa budapesti nagykövete.

A repülőgépből kiszálló vendégeket elsőként Sarlós István üdvözölte szívélyes, baráti kézfogással. Ezután úttörők virágcsokrot nyújtottak át a kambodzsai kormányfőnek.

A katonai egység parancsnoka jelentést tett Chan Sy miniszterelnöknek, majd a zenekar eljátszotta a kambodzsai és a magyar himnuszt. Chan Sy — Sarlós István társaságában — elment a díszegység előtt és köszöntötte a katonákat.

Ezt követően a kombodzsai kormányfő és a kíséretében levő személyiségek üdvözölték a fogadásukra megjelent magyar közéleti vezetőket és a kambodzsai nagykövetség diplomatáit. Az ünnepélyes fogadtatás után a vendégek gépkocsiba ültek és szállásukra hajtattak.

Délután a Parlament delegációs termében *megkezdődtek a magas szintű tárgyalások.*

A magyar tárgyalócsoportot Sarlós István vezeti. A csoport tagjai: Borbándi János, *Váncsa Jenő* mezőgazdasági és élelmezésügyi miniszter, *Nagy Gábor* külügy-, *Káplár József* külkereskedelmi és *Körtvélyes István* ipari miniszterhelyettes, valamint *Boró György*, az Országos Tervhivatal elnökhelyettese és Karsai Lajos.

A kambodzsai küldöttséget Chan Sy vezeti. A delegáció tagjai: *Chea Soth* miniszterelnök-helyettes, a Kambodzsai Népi Forradalmi Párt KB Politikai Bizottságának tagja, *Taing Sarim* bel- és külkereskedelmi, *Kong Sam Ol* mezőgazdasági miniszterek, *Kon Korm* külügy-, *Ty Yao* tervezési és *Klaut Randy* ipari miniszterhelyettesek, valamint Chim Nguon.

A szívélyes, baráti légkörű tárgyaláson Sarlós István tájékoztatást adott hazánk belső helyzetéről, a Magyar Szocialista Munkáspárt tevékenységéről, szövetségi politikájáról és soronlevő feladatairól. Szólt gazdasági nehézségeink okairól, a szocialista építőmunka javítására irányuló erőfeszítésekről, valamint külgazdasági kapcsolatainkról. A miniszterelnök-helyettes ismertette nemzetközi törekvéseinket és megerősítette: hazánk támogatja Kambodzsa és az indokínai szocialista országok törekvéseit, amelyek arra irányulnak, hogy Délkelet-Ázsia a béke, a biztonság, és a térség országai közötti együttműködés övezetévé váljon.

Chan Sy miniszterelnök beszámolt azokról az eredményekről, amelyeket Kambodzsa a külföldi reakció által támogatott polpotista népirtó rezsim felszámolása óta elért. Hangsúlyozta: a sikerek ellenére, még számos probléma vár megoldásra. Kifejezte meggyőződésüket, hogy a kambodzsai nép az indokínai testvérnépekkel szoros szövetségben,

(Folytatás a 2. oldalon.)

Délkelet-Ázsiából

Hazaérkezett Faluvégi Lajos

Csütörtökön hazaérkezett a *Faluvégi Lajos*, a Minisztertanács elnökhelyettese, az Országos Tervhivatal elnöke által vezetett küldöttség, amely július 16—25 között hivatalos látogatást tett Japánban és a Szingapúri Köztársaságban.

A delegáció tárgyalásokat folytatott a japán és a szingapúri kormány tagjaival, a gazdasági és a pénzügyi élet vezető képviselőivel a kétoldalú kapcsolatok fejlesztéséről. A küldöttség tagja volt *Juhász Ádám* ipari államtitkár és *Herkner Ottó* külkereskedelmi miniszterhelyettes.

(MTI)

Köpeczi Béla Szegeden

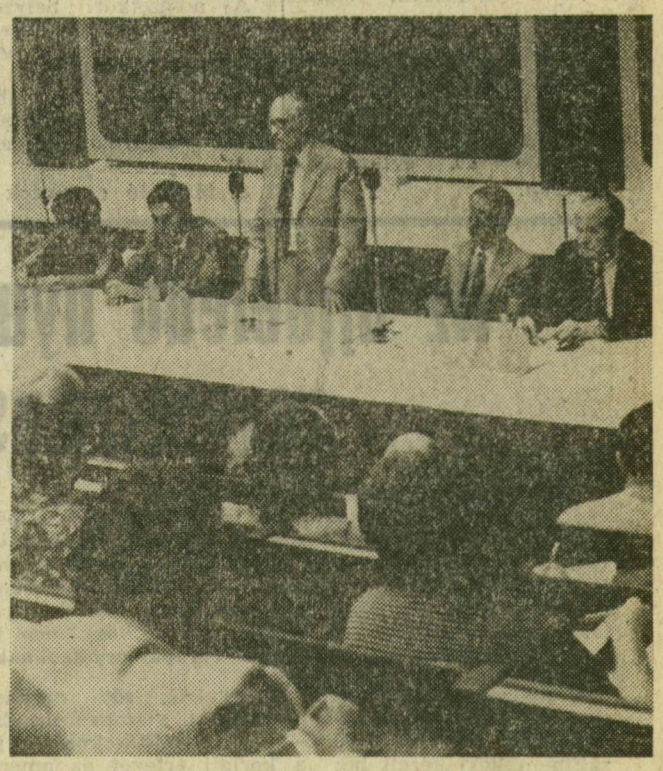

Köpeczi Béla megnyitó előadást tart a nyári egyetemen

Tegnap csütörtökön Szegedre látogatott *Köpeczi Béla* művelődési miniszter. A vendéget *dr. Komócsin Mihály*, az MSZMP KB tagja, a Csongrád megyei pártbizottság első titkára és *Szabó Sándor*, a megyei tanács elnöke fogadta, majd Köpeczi Béla részt vett a 13. művelődéselméleti nyári egyetem ünnepélyes megnyitóján és megtartotta a kurzus első, bevezető előadását *„Társadalom, művelődés, szabad idő"* címmel.

Délután a megyei tanácson megbeszélést folytatott a megye és a város párt- és állami vezetőivel, dr. Komócsin Mihállyal, *Török Józseffel*, a városi pártbizottság első titkárával, Szabó Sándorral, *Papp Gyulával*, a városi tanács elnökével, valamint Csongrád megye és Szeged kulturális életét irányító testületek képviselőivel. Elsősorban azokról az időszerű gondokról, s megoldásuk lehetőségeiről tárgyaltak, amelyek a megye és a város szellemi életét meghatározzák. Így többek között a felsőoktatás és a tudományos munka lehetőségeiről: a művészeti életről, különös tekintettel a színházrekonstrukció helyzetére és az épület elkészülte utáni teendőkre, s a közművelődés más kérdéseiről. A művelődési miniszter ezután visszautazott Budapestre. (A nyári egyetem megnyitójáról részletes tudósítás lapunk 5. oldalán.)

Kádár János fogadta a Lutheránus Világszövetség vezetőit

Kádár János, az MSZMP Központi Bizottságának első titkára, az Elnöki Tanács tagja csütörtökön a Parlamentben fogadta a Lutheránus Világszövetség vezető tisztségviselőit, köztük *Josiah Kibira* püspököt, a Lutheránus Világszövetség elnökét és *Carl Mau* főtitkárt, akik a szervezet VII. világgyűlése alkalmából tartózkodnak hazánkban.

A találkozón véleménycserét folytattak a nemzetközi helyzet időszerű kérdéseiről, a különböző társadalmi rendszerekben élő, eltérő világnézetű emberek közös felelősségéről és cselekvésének lehetőségeiről az enyhülés, a béke, a bizalom kölcsönös erősítése, a leszerelés és a társadalmi igazságosság érdekében.

Jelen volt *dr. Káldy Zoltán*, az Evangélikus Egyház püspök-elnöke, a Lutheránus Világszövetség Végrehajtó Bizottságának tagja és *Miklós Imre* államtitkár, az Állami Egyházügyi Hivatal elnöke.

(MTI)

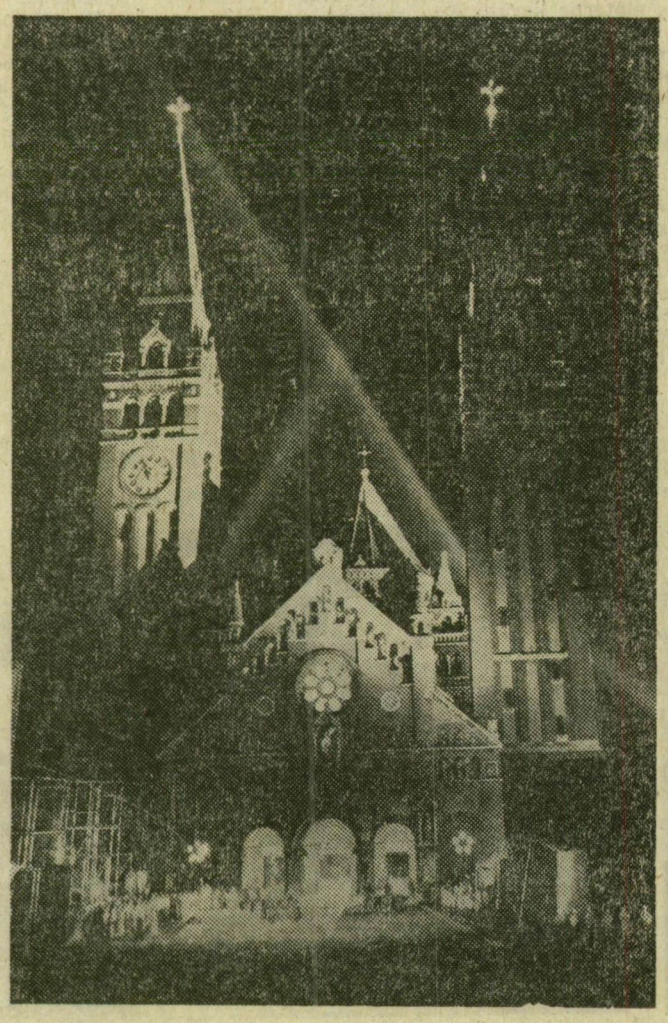

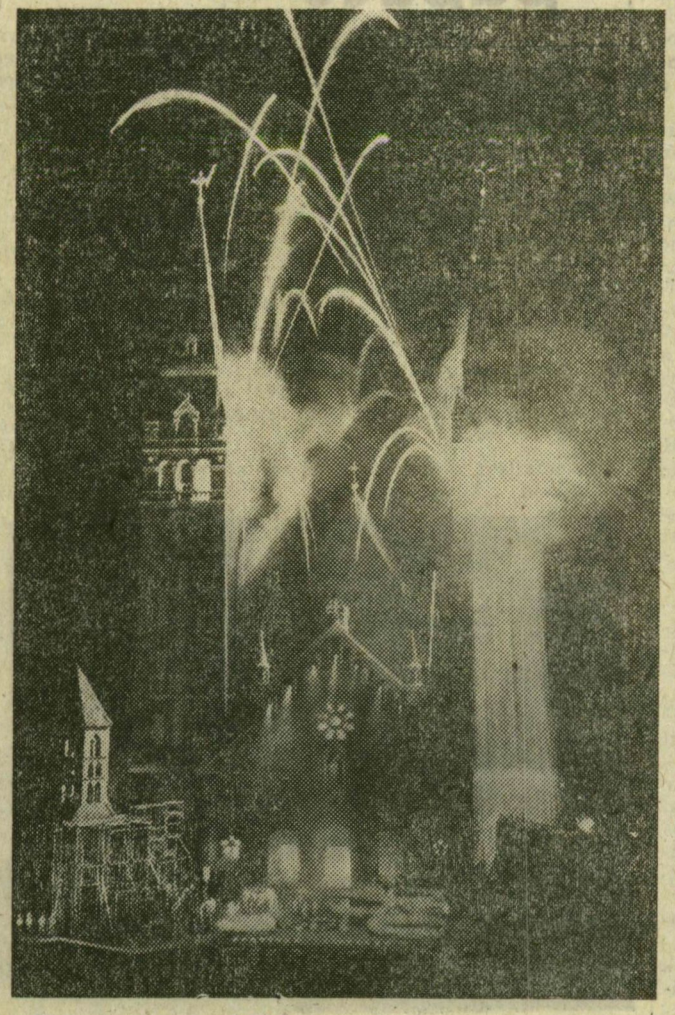

Somogyi Károlyné felvételei