DM röviden

Öreg a kémény – és beteg

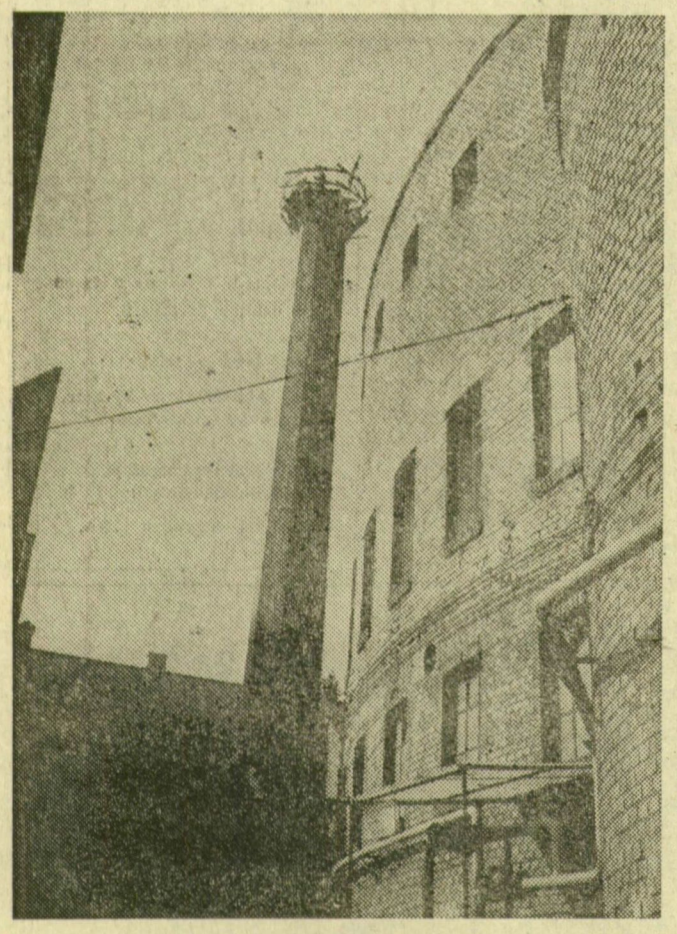

Kevesen veszik észre, hogy emberek dolgoznak a Lenin körúti fürdő kéményén, ugyanis az utcáról alig látható. A Gyárkémény- és Kazánépítő Vállalat szakembereit bízta meg a vízművek, hogy újítsák föl a majdnem százéves kéményt. Az öreg füstcső már nehezen viselte az időjárás és az égéstermékek támadásait, sőt a fölső része omladozott és az oldalán levő mászóvasak kilazultak. A 29 méter magas kémény renoválását november végére fejezik be

ORGONA-KONCERT

A néhány éve Szegeden már nagy sikerrel vendégszerepelt francia művész, Jean Guillou orgonahangversenyét rendezi meg a filharmónia, bérleten kívül ma, csütörtökön este 8 órától a dómban. Guillou műsorán Liszt-művek szerepelnek.

MAGFIZIKA A KÖZÉPISKOLÁBAN

Holnap, pénteken délután 2-kor, a JATE Kísérleti Fizikai Intézetének tantermében (Dóm tér 9.) dr. Sükösd Csaba tart előadást Magfizikai kísérletek a középiskolában címmel. A téma az iskolai reform következtében lett időszerű, középiskolai tanárok és tanulók érdeklődésére tarthat számot.

NÖVENDÉKEK HANGVERSENYE

Hegedűversenyen induló növendékeinek hangversenyét rendezi meg ma, csütörtökön este fél 6 órai kezdettel a Liszt Ferenc Zeneiskola Tábor utca 3. szám alatti épületében. Két korcsoport kötelező és szabadon választott műveket mutat be az érdeklődőknek.

ELHUNYT LÁSZLÓ MIKLÓS

László Miklós újságíró, az Esti Hírlap alapító tagja, rovatvezetője, életének 61. évében, hosszú betegség után, október 18-án elhunyt. Temetéséről később történik intézkedés.

KOKAIN A REPÜLŐTÉREN

Fél tonna tiszta kokaint foglaltak le kedden, a Costa Rica-i hatóságok a San José-i repülőtéren. A szállítmány becsült értéke 325 millió dollár, Kolumbiából akarták az Egyesült Államokba „belopni".

ELŐADÓEST, ÍRÓ-OLVASÓ TALÁLKOZÓ

A KPVDSZ kulturális napok keretében a Zöldért Vállalat szakszervezeti bizottsága a központi épület (Szeged, Horváth Mihály utca 1/B) ebédlőjében holnap, pénteken délután 5 órakor előadóestet és író-olvasó találkozót rendez. A program vendége Hegedűs D. Géza színművész és Ördögh Szilveszter író.

EGYETEMI ELŐKÉSZÍTŐ

Az MTESZ Csongrád megyei szervezetének Oktatási Bizottsága novemberben egyetemi felvételi előkészítő tanfolyamot indít matematikából, fizikából és politikai gazdaságtanból. Azok jelentkezhetnek, akik esti vagy levelező tagozaton szereztek, illetve ebben a tanévben szereznek érettségi bizonyítványt. Mindegyik tárgyból kiscsoportos formában történik az oktatás, hetente 3 órát tartanak, a tanfolyam teljes időtartama 100 óra lesz. Jelentkezni egy tárgyból is lehet. A tandíj tantárgyanként ezer forint. Jelentkezni írásban vagy személyesen, október 30-ig kell, az MTESZ Technika Háza titkárság címén (6720 Szeged, Kígyó utca 4.). A jelentkezéskor a következő adatokat kérik: név, születési év, lakcím, munkahely, beosztás, iskola (ahol tanult, vagy jelenleg tanul), annak a felsőfokú oktatási intézménynek a megnevezése, amelyben felvételi vizsgát szeretne tenni. A tandíjat a jelentkezéssel egy időben kell befizetni az MNB 280—90171—2615 számú egyszámlára.

Köz-napi

„TUDOMÁNY"

Az új tanévben a gimnazisták egyik osztálya új tanárt kapott, kinek követelményei magasak. A diákok nehezen tudják „bevenni", hogy történelemből ezentúl többet kell tanulniuk. Egy váratlan röpdolgozatírásnál a leglustább leányzó egy árva szót sem vet papírra. A tanár egy ideig figyeli, segíteni is próbál neki néhány vezérszóval. A hölgyről azonban minden lepereg, nem ír. Oktatója végül „kitör":

— Németh! Ha ezt az üres lapot így be meri adni, biz' isten, megmutatom az osztályfőnökének.

— Kár — közli a kisasszony —, az osztfő se fog egy betűvel se többet látni rajta, mint a tanárnő.

KÉZÜGYESSÉG

Barkácsoló természetű ismerősöm addig „javítgatta" a vízcsapot, míg az teljesen használhatatlanná nem vált. A kisebbfajta árvíz és nagyobbfajta utánajárás árán kihívott szerelő a „helyzetfelméréskor" megjegyezte:

— Látszik, hogy van az úrnak kézügyessége.

A csaprongáló feleségének értetlenkedő arcát látva, sietve megmagyarázta kijelentését:

— Tudja, a mesterek szerint az a kontár, aki úgy próbál javítani, hogy utána még a szakemberek rendbe tudják tenni a berendezést, már valósággal „aranykezűnek" számít...

FÉRFITEMPÓ

Pszichológusok tudományos megállapítása (s gyakorlatban szerzett tudománytalan megfigyeléseim) szerint:

Némely férfiú azért képzeli és játszsza magát a nők előtt félistennek, mert valójában f é l...

NINCS...

A munkából igen fáradtan hazatérő papa egy-égy órácskára ledől pihenni, keményen lelkére kötve kisfiának, hogy bárki keresi, tagadja őt le. A srác ezt többnyire sikerrel teszi, mígnem egyszer szörnyen erőszakosan követeli valaki telefonon, hogy beszélhessen az apjával. Hiába tagadja le a gyerek apuci otthonlétét, a vonal túlsó végéről beavatottként állítják, tudják, hogy a papa otthon van. A kisfiú sírós-dühvel küszködve, belekiabál a kagylóba.

— Nem igaz, hogy tudja, hogy az apu itthon van, mer' akkor azt is tudná, hogy nekünk ilyenkor nincs is telefonunk!

INTELEM

Sok munkahelyi áskálódást, vihart becsülettel átvészelő idős kolléga „oktatja" a saját intrikái következtében helyzetével elégedetlenkedő ifjút:

— Régi bölcsesség, hogy az embernek sohasem kellene nagyobb port felkavarnia, mint amennyit hajlandó lenyelni...

TÁJÉKOZOTTSÁG...

Orvostanhallgatók klinikai gyakorlaton ismerkednek a betegekkel, betegségekkel. Az óra végén mindenki beszámol a gyakorlatvezető orvosnak arról, mit állapított meg az általa vizsgált betegről. Az egyik orvosjelölt a vélt betegségek, a kórelőzmények, a páciens pillanatnyi állapota ismertetéséhez hozzáteszi:

— A beteg szociális helyzete pedig kifejezetten jónak mondható.

Általános meglepődés, a szokatlan referenciát hallva, az adjunktusnő megkérdezi:

— És ezt honnan tudja?

— Figyeltem a folyosón is, és kiderült, hogy Marlborót szív.

Szabó Magdolna

12—17°

Várható időjárás az ország területére csütörtök estig: nyugat felől átmenetileg erősen megnövekszik a felhőzet, de napközben már ismét több lesz a napsütés. Elszórtan futó zápor is várható. Eleinte mérsékelt déli, majd megélénkülő, néhol erős északnyugati szél valószínű. A legmagasabb nappali hőmérséklet csütörtökön 12 és 17 fok között lesz.

NYUGDÍJASOK TALÁLKOZÓJA

A HVDSZ Csongrád megyei KISZÖV területi szakszervezeti bizottsága holnap, pénteken délután 3 órakor nyugdíjas-találkozót rendez Szegeden, a KISZÖV Arany János utcai klubjában. A találkozón az Állami áruház című magyar filmet is vetítik.

„Betegség"

— Úgy vélem, hogy le kell mondania a dohányzásról — mondja az orvos a páciensnek.

— Hát olyan rossz állapotban vagyok?

— Igen. Már harmadszor égette ki a kerevetet.

SPANYOLORSZÁGRÓL

Vidám, zenés utazás Spanyolországban címmel Gimesiné dr. Dudás Irén tart diafilmvetítéssel egybekötött úti beszámolót ma, csütörtökön délután 5 órától a Vasutas művelődési ház nyugdíjasklubjában.

VONATPÓTLÓ AUTÓBUSZOK

A MÁV Szegedi Igazgatóságától kapott tájékoztatás szerint pályafenntartási munkák miatt október 21-én, valamint 24-én és 25-én Kecskemét és Nagykőrös, továbbá október 26-án, 27-én és 28-án Nagykőrös és Cegléd között naponta 10 órától 15 óráig a vonatközlekedést szüneteltetik, és az utasokat vonatpótló autóbuszokkal szállítják. A változás a Szegedről 12 óra 5 perckor induló személyvonatok utasait érinti.

HÁRMAS KIÁLLÍTÁS

Három szegedi alkotó — Bakacsi Lajos, Pataj Miklós és Sinkó János — műveiből rendeznek kiállítást a szabadszállási helyőrségi művelődési otthonban. A tárlat megnyitására holnap, pénteken délután 3 órakor kerül sor.

FILMEK — JÓKAI-MŰVEKBŐL

A közelgő Jókai-évforduló tiszteletére az író műveit feldolgozó nagy sikerű magyar filmeket vetítik sorozatban a szőregi Tömörkény István Művelődési Házban. Először a Szegény gazdagok című alkotás kerül sorra, ma, csütörtökön délután 5 órai kezdettel.

HALÁLOS BALESET

A gödöllői vasútállomáson, egy gyorsvonat halálra gázolta Gerőcs Mihály 57 éves csoportvezető, tiszacsegei lakost. A rendőrség szakértő bevonásával folytatja a vizsgálatot.

KÉPZŐMŰVÉSZETI KIÁLLÍTÁS

A vasutas képzőművészeti kör tagjainak munkáiból kiállítás nyílik holnap, pénteken délután 4 órakor a ságváritelepi művelődési házban. A kiállítás október 25-ig tekinthető meg.

AZ ELŐADÁS ELMARAD

Az előadó megbetegedése miatt elmarad dr. Radnótzi Jánosnak, az Állami Fejlesztési Bank igazgatójának mára, csütörtökre, az MTESZ-be hirdetett Az 1984. évi szabályozó módosítások című előadása.

Hallom, hogy...

... tárgyalnak a természetvédők — ráadásul a kupaszerda kellős közepén, így legalább nem kell félniük, hogy egymás nyakába kell ültetni az érdeklődőket. Csendes, tárgyilagos eszmecserék ezek, indulatok helyett óvatos tiltakozgatásokat ébresztgető öszszejövetelek. Hozzáértők felelős kinyilatkoztatásai felelnek hozzáértők felelős kinyilatkoztatásaira. Arra, hogy nem jól van ez így: kopik, hervad, sorvad természeti környezetünk szépsége, értéke. Szép csendben és folyamatosan fogynak az ősi, vagy legalábbis a maihoz képest korábbi, civilizációtól békén hagyott területek — mégpedig visszavonhatatlanul! Ami egyszer eltűnt, az vissza nem tér, fel nem támasztható, újjá nem élesztheto — vagy, ha van is rá kiagyalt technológia, nincs rá pénz, hiszen arra sincs elég, hogy a meglevőt (sokkal olcsóbban) megvédjük.

A természetvédelem jelvényének kék mezőben repülő kiskócsagja mellé a sokkal jellemzőbb (kopár mezőben) széttárt kéz is odakívánkozik (könyökvédőstül), hogy egyszersmind utaljon a széles néptömegek és gazdálkodó szervek képviseletére. Legalább ott legyen nyoma, ha az efféle, okos szavakat hallató csevegésekre csupán az kíváncsi, aki maga is jobbára csak megállapítani — s nem tenni — tud. Mondják, mondják, hirdetik az apostolok az igét — egymásnak. No, de azért ne legyünk oly borúlátók. Bizony, mondom néktek, eme intelmek nem pusztába kiáltott szavak. Nem hát, hiszen már a puszta sem puszta. Pusztul!

— czi —

Gyászközlemények

Mély fájdalommal tudatjuk, hogy a szerető férj, édesapa, nagyapa és rokon,

ÖRDÖG JÓZSEF

életének 66. évében elhunyt. Temetése október 21-én 11 órakor lesz a röszkei temető ravatalozójából. A gyászoló család.

Szomorú szívvel tudatjuk azokkal, akik ismerték és szerették, hogy

DR. KÓKAI KÁROLY

főigazgató főorvoshelyettes, október 16-án, tragikus hirtelenséggel örökre itthagyott bennünket. Utolsó útjára október 20-án 15 órakor kísérjük a Belvárosi temető ravatalozójából. Gyerekei, édesapja és rokonai.

Mély fájdalommal tudatjuk, hogy felejthetetlen férjem,

VARGA FERENC

életének 76. évében, hosszú szenvedés után elhunyt. Temetése október 20-án 15 órakor lesz az algyői temető ravatalozójából. A gyászoló család.

Nagy fájdalommal tudatom, hogy felejthetetlen, hűséges, szerető feleségem,

DR. GRASSELLY KÁROLYNÉ
Dobai Aranka

szenvedéssel teli élete után, szeptember 21-én meghalt. Hamvait kívánsága szerint csendben eltemettem. Minden külön értesítés helyett. A részvétlátogatások mellőzését kérem. Egyben köszönetet mondok mindazoknak, akik őszinte együttérzésüket bármilyen módon kifejezésre juttatták. A gyászoló szerető férje.

Mély fájdalommal tudatjuk, hogy

SZABÓ ILONA

Mérey u. 20. sz. alatti lakos, életének 84. évében hosszú szenvedés után elhunyt. Temetése október 21-én 13 órakor lesz a Belvárosi temető ravatalozójából. A gyászoló család.

Mély fájdalommal tudatjuk, hogy szeretett édesanyánk,

ÖZV. KISS SÁNDORNÉ
Tóth Magdolna

életének 59. évében, rövid szenvedés után elhunyt. Temetése október 24-én de. 11 órakor lesz a Dugonics temető ravatalozójából. A gyászoló család.

Mély fájdalommal tudatom, hogy felejthetetlen férjem,

HEGEDŰS ANDOR

életének 75. évében elhunyt. Temetése október 24-én 13 órakor lesz az Alsóvárosi temető kápolnájából. Gyászoló felesége.

Mély fájdalommal tudatjuk, hogy a felejthetetlen férj, édesapa, fiú és testvér,

BUJTOR ANDRÁS

életének 34. évében, hosszú szenvedés után elhunyt. Temetése október 21-én 14 órakor lesz a szőregi temető ravatalozójából. A gyászoló család.

Ezúton mondunk köszönetet mindazoknak a rokonoknak, közeli és távoli ismerősöknek, akik

NACSA JÁNOS

temetésén megjelentek, sírjára koszorút, virágot helyeztek, s fájdalmunkat enyhíteni igyekeztek. A gyászoló család.

Köszönetet mondunk mindazon rokonoknak, ismerősöknek, jó barátoknak, szomszédoknak, akik felejthetetlen halottunk,

SZÉCSY MIHÁLY

ny. főkönyvelő temetésén megjelentek, részvétükkel, virágaikkal mély fájdalmunkat enyhíteni igyekeztek. Ezúton mondunk köszönetet az üllési áfész, a Rizling Tsz, a Szinkron Szövetkezet, a Gépjárműjavító Szövetkezet dolgozóinak, akik gyászunkban osztoztak, valamint a pusztamérgesi doktornőnek, aki élete meghosszabbításán fáradozott. A gyászoló család, Pusztamérges.

Köszönetet mondok mindazoknak a rokonoknak, ismerősöknek, barátoknak, szomszédoknak, munkatársaknak és mindazoknak, akik felejthetetlen kislányom,

DUDÁS KATALIN

temetésén megjelentek, sírjára virágot, koszorút helyeztek, és gyászomban osztoztak. Külön mondunk köszönetet körzeti orvosnőjének és asszisztensének, a deszki szanatórium orvosainak és ápolóinak, a tüdőgondozó főorvosának és orvosainak, akik élete megmentéséért fáradoztak. Gyászoló édesanyja.

Köszönetet mondunk mindazon rokonoknak, ismerősöknek, munkatársaknak, akik felejthetetlen halottunk,

MOLNÁR ISTVÁNNÉ
Barna Julianna

temetésén megjelentek, részvétükkel és virágaikkal mély fájdalmunkat enyhíteni igyekeztek. Külön megköszönjük orvosainak, ápolóinak türelmes, áldozatkész munkáját, melyel élete meghosszabbításán, szenvedéseinek enyhítésén fáradoztak. A gyászoló család.

Ezúton mondunk köszönetet a mérhetetlen fájdalmunkban osztozó rokonoknak, ismerősöknek, jó barátoknak, szomszédoknak, a ház lakóinak, valamint az IKV vezetőségének és munkatársaknak, a cipőgyár vezetőségének és dolgozóinak, a Dózsa Gy. Ált. Isk. II/b osztályfőnökének és tanulóinak és mindazoknak, akik felejthetetlen halottunk,

TURAI ISTVÁNNÉ
Széll Ágnes

temetésén megjelentek, sírjára koszorút, virágot helyeztek, részvétükkel fájdalmunkat enyhíteni igyekeztek. A gyászoló család.

DÉLMAGYARORSZÁG

A Magyar Szocialista Munkáspárt Szeged városi Bizottságának napilapja
Főszerkesztő: Sz. Simon István
Főszerkesztő-helyettes: Szávay István
Kiadja a Csongrád megyei Lapkiadó Vállalat. Felelős kiadó: Kovács László — Szerkesztőség és kiadóvállalat: Szeged, Tanácsköztársaság útja 10. Sajtóház. 6740 — Telefon: 12-633 — A lapot nyomja: Szegedi Nyomda. Szeged, Bajcsy-Zsilinszky utca 28. 6720. Igazgató: Dobó József — Terjeszti a Magyar Posta. Előfizethető a postahivataloknál és kézbesítőknél. Előfizetési díj egy hónapra 34 forint. — Index: 25 053 — ISSN: 0133—025 x