1649

VILÁG PROLETÁRJAI, EGYESÜLJETEK!

DÉLMAGYARORSZÁG

AZ MSZMP SZEGED VÁROSI BIZOTTSÁGÁNAK LAPJA

73. évfolyam
218. szám
1983.
szeptember 15.,
csütörtök
Ára:
1,40 forint

Kádár János és Lázár György fogadta a brit külügyminisztert

Kádár János, a Magyar Szocialista Munkáspárt Központi Bizottságának első titkára szerdán az MSZMP KB székházában fogadta *Sir Geoffrey Howe*-t, Nagy-Britannia és Észak-Írország Egyesült Királyság külügyminiszterét, aki hivatalos látogatáson tartózkodott hazánkban. A szívélyes légkörű találkozón véleménycserét folytattak a nemzetközi helyzet időszerű kérdéseiről, és áttekintették a magyar—brit kapcsolatok alakulását.

Lázár György, a Minisztertanács elnöke szerdán a Parlamentben fogadta a brit diplomácia vezetőjét.

A találkozókon jelen volt *dr. Várkonyi Péter* külügyminiszter, és *Bányász Rezső*, hazánk londoni, valamint *Peter William Unwin*, Nagy-Britannia budapesti nagykövete.

Sir Geoffrey Howe szerdán a nagykövetség rezidenciáján találkozott hazai újságírókkal. A brit diplomácia vezetője bevezetőül kiemelte: a hivatalos látogatás célja elsősorban a nemzetközi helyzetről és a magyar—brit kapcsolatokról kialakult vélemények egybevetése volt. Az eszmecserék középpontjában gazdasági kérdések álltak. Hazánkban szerzett tapasztalatairól szólva a brit diplomácia vezetője elmondta: véleménye szerint hasonlóságot mutat a magyar és a brit gazdaság abban, hogy mindkettő nagymértékben támaszkodik az exportra, tehát közös érdek, hogy liberálisabb világkereskedelem alakuljon ki; olyan, amelyben az országok közötti kereskedelmi gátak megszűnnek. — Igen szerény az országaink közötti kereskedelem nagyságrendje — mondotta. — A mostani tárgyalásokon azonban körvonalazódtak annak lehetőségei, hogy a brit vállalkozók, üzletemberek bevonásával jelentős fejlődés indulhat meg ezen a téren.

Az MTI tudósítójának értesülései szerint a két külügyminiszter hasznos tárgyalásokat folytatott a nemzetközi és a kétoldalú kapcsolatok időszerű kérdéseiről.

Hivatalos látogatását befejezve, a délutáni órákban elutazott Budapestről Sir Geoffrey Howe. A brit diplomácia vezetőjét a Ferihegyi repülőtéren vendéglátója, dr. Várkonyi Péter búcsúztatta. Jelen volt Bányász Rezső, valamint Peter William Unwin. (MTI)

Varsóba utazott Gyenes András

A Lengyel Egyesült Munkáspárt központi pártellenőrző bizottságának, valamint központi revíziós bizottságának meghívására szerdán Varsóba utazott *Gyenes András*, az MSZMP Központi Ellenőrző Bizottságának elnöke. Kíséretében van *Fraknói Gábor*, az MSZMP KEB munkatársa és *Pataki István*, az MSZMP KB külügyi osztályának munkatársa.

Búcsúztatásánál a Ferihegyi repülőtéren jelen volt *Jerzy Zielinski*, a Lengyel Népköztársaság magyarországi nagykövete. (MTI)

Meteorológiai konferencia

A magas hegységeknek az időjárásra gyakorolt hatását kutató nemzetközi programok eredményeiről, az időjárási megfigyelő rendszerek alkalmazásának tapasztalatairól tanácskozó nemzetközi kárpátmeteorológiai konferencia kezdődött szerdán Székesfehérváron. A Magyar Meteorológiai Társaság és az Országos Meteorológiai Szolgálat által rendezett kétnapos eszmecserén tizenegy ország mintegy száz kutatójának negyven előadása hangzik el.

A magas hegységeknek az időjárásra gyakorolt hatása napjainkban a meteorológiai szakemberek egyik legfontosabb kutatási területe. Az ilyen vonatkozású nemzetközi mérési programok közül a legjelentősebb az úgynevezett alpi regionális kísérlet volt, amelyben húsz ország köztük hazánk meteorológusai vettek részt. Ennek eredményeként két meteorológiai adatbankot hoztak létre, egyet az Egyesült Államokban, egyet pedig a Szovjetunióban.

A tárolt adatokkal minden meteorológus dolgozhat, s felhasználhatják azokat a kutatásokhoz, prognózisokhoz. Az előrejelzéseknek igen nagy a gazdasági jelentőségük.

Tanévnyitó a tudományegyetemen

Korom Mihály látogatása

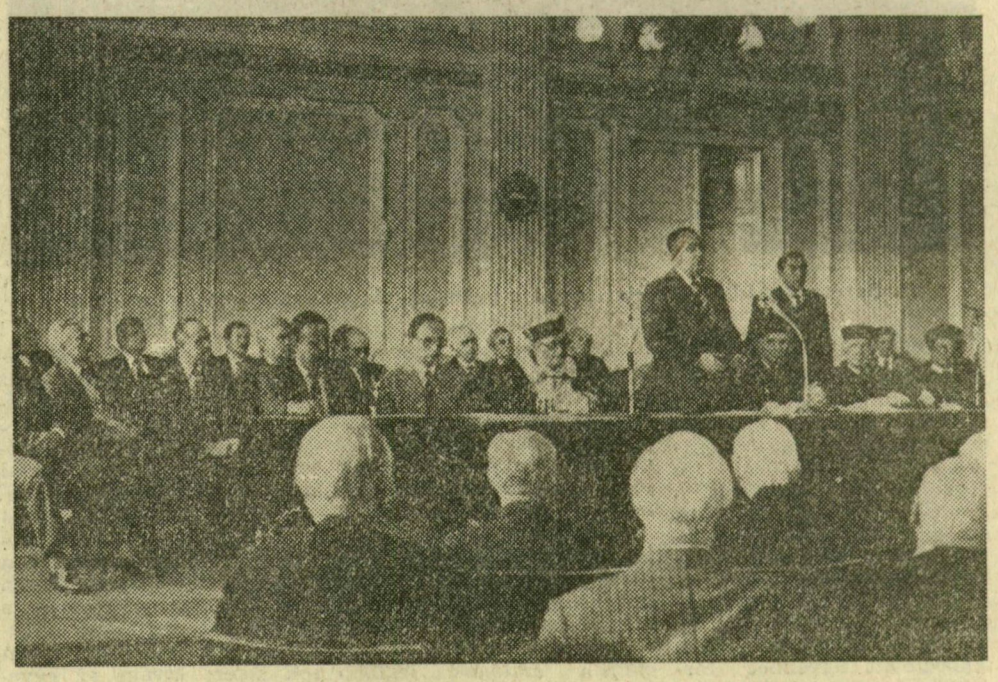

Dr. Korom Mihály fölszólal a JATE tanévnyitó közgyűlésén

A szegedi József Attila Tudományegyetem fönnállása óta *63. tanévnyitó közgyűlését* rendezte meg tegnap, szerdán délelőtt az egyetemek központi épületének aulájában. A Himnusz elhangzása után *dr. Kristó Gyula* egyetemi tanár, a JATE rektora köszöntötte az ünnepség résztvevőit, közöttük *dr. Korom Mihályt*, az MSZMP Politikai Bizottságának tagját, a Központi Bizottság titkárát, *dr. Komócsin Mihályt*, az MSZMP KB tagját, a Csongrád megyei pártbizottság első titkárát, *dr. Székely Sándort*, a városi pártbizottság titkárát, *Szabó Sándort*, a megyei tanács elnökét, *Papp Gyulát*, a városi tanács elnökét, *Szandtner Ivánt*, a KISZ Központi Bizottságának titkárát, *dr. Pomázi Lajost*, a Művelődési Minisztérium főosztályvezető-helyettesét, az egyetem vezetőit, oktatóit, a társintézmények képviselőit és a hallgatókat, külön is az elsőéveseket, a most kezdő 107 jogászt, 125 bölcsészt, 221 természettudományi kari diákot, valamint a 302 új levelező hallgatót.

Az egyetem rektora tanévnyitó beszédének első részében *összefoglalta az elmúlt tanév eredményeit és gondjait*. Részletesen elemezte a gazdasági természetű nehézségeket, s megállapította: a gazdasági munkában és a szociális jellegű ténykedésben mutatkozó részsikerek sem feledtethetik azt, hogy *az egyetemen jelenleg csupán a működés puszta feltételei biztosítottak*, s hiányzik szinte minden téren az a fejlesztés, mely lehetővé tenné a lépéstartást a hazai élmezőnnyel, a nemzetközi fejlődéssel, az oktatás és tudományos kutatás érdekeivel. Összegzően állapította meg, hogy *a megnehezedett gazdasági körülmények ellenére a JATE — egyelőre még — sikerrel tud eleget tenni alapfunkcióinak: az oktató-nevelő munka, a tudományos kutatás, valamint a szocialista értelmiségi képzés feladatainak.* Utalt annak a felmérésnek az eredményeire, amelyet a közelmúltban végeztek a hallgatók eszmei-politikai arculatáról.

Az elmúlt tanév kiemelkedő eseményeként értékelte a rektor az *új Szervezeti és Működési Szabályzat elfogadását és hatályba lépését*. E dokumentum rendelkezései nyomán a JATE-n *egységes tanszékcsoporti rendszer jött létre*, mely biztosítja a tanszékek önállóságát, ugyanakkor megnövekedett hatáskört juttat a tanszékek és a kar közé ékelődő tanszékcsoportoknak. Jelentős erőfeszítések történtek az egyetemi demokratizmus növelése érdekében, bár még mindig előrelépésre van szükség — a rektor szavai szerint —: *„hogy a választott képviselők (akár hallgatók, akár oktatók) ténylegesen képviselhessék azokat, akiknek voksából képviselők lettek”*. Ezt követően az elmúlt évben bekövetkezett *személyi változásokat sorolta* a JATE rektora, majd bejelentette, hogy a művelődési miniszter hosszú évtizedes szakmai munkássága elismeréseként nyugdíjba vonulása alkalmából *címzetes egyetemi tanári címet adományozott dr. Simoncsics Pál oktatónak, címzetes egyetemi docensi címet dr. Karácsonyi Bélának*, az egyetem központi könyvtára igazgatójának.

Tanévnyitó beszédének befejező részében dr. Kristó Gyula körvonalazta *a most kezdődött tanév legfontosabb feladatait*. Megállapította, hogy a munka hosszú ideig érvényes vezérfonala a magyar felsőoktatás ezredfordulóig terjedő távlati fejlesztési koncepciója. Az elkövetkezendő hónapokban áttekintik az egyetemen folyó képzési irányokat; növelik a képzési formákat, mindenekelőtt a levelező tagozatokon folyó képzés hatékonyságát; lépéseket tesznek a hallgatók magas heti kötelező óraszámának csökkentése érdekében; erősítik a sokoldalú tanszéki együttműködéseket, az áthallgatásra kiterjedő kapcsolatokat a Juhász Gyula Tanárképző Főiskolával; támogatják azokat a kísérleteket, amelyek alkotó hozzájárulást jelentenek a magyar felsőoktatás megújulásához; tovább folytatják az erőfeszítéseket az egyetemi demokratizmus intenzív fejlesztéséért.

A JATE tanévnyitó közgyűlésén *köszöntötték* az egyetemnek azokat a volt hallgatóit, akik 60, illetve 50 évvel ezelőtt szerezték oklevelüket. *Dr. Veres József* egyetemi tanár, az állam- és jogtudományi kar dékánja ismertette a jubileumi diplomában részesülő szakemberek életrajzát. *Gyémántdiplomát* kapott: *dr. Geher István, dr. Kup László, dr. Simó Béla. Aranydiplomát* vehetett át *dr. Bárdos Ferenc, dr. Berecz Árpád, dr. Fülöp László, dr. Jánosi (Heimlich) Zoltán, dr. Jászay Jenő, dr. Kerekes Pál, dr. Pacsai János, dr. Pethes László, dr. Polner Lajos, dr. Pongrác Tibor, dr. Serley Sándor* és *dr. Zelen Béla*.

A bölcsészettudományi karon 50 éve végzettek életrajzát *dr. Serfőző Lajos* egyetemi tanár, a kar dékánja ismertette. *Aranydiplomában* részesült *dr. Konrádi Lászlóné dr. Gálos Magda, Cziráki József, dr. Kozma Antal. Dr. Bartók Mihály*, a természettudományi kar dékánja az *aranydiplomás szakemberek* munkásságát vázolta. Az oklevelet *Bán Lajos, Ütő Lajosné Gvarmathy Piroska, Musulin Béláné Bordács Elvira, Darvas Andorné Dobozy Piroska Görbe Imre* és *Kosztka Antalné Cseni Mária* vehette át a JATE rektorától.

A Gaudeamus igitur hangjaival befejeződő köszöntést követően *dr. Korom Mihály* kért szót. Az MSZMP Politikai Bizottsá-

(Folytatás a 2. oldalon.)

Képviselők tájékozódása a tűzvédelemről

Szerdán a Belügyminisztériumban kezdte tanácskozását az országgyűlés honvédelmi bizottsága: a képviselők a tűzvédelem és a tűzoltóság időszerű kérdéseiről tájékozódtak. A megjelenteket *Ladvánszky Károly* rendőraltábornagy, belügyminiszter-helyettes üdvözölte. *Varga Károly* tűzoltó-vezérőrnagy, a BM országos tűzrendészeti parancsnokság parancsnoka beszámolójában hangsúlyozta: tűzvédelmünk megfelelő. Erre engednek következtetni mind a hazai tapasztalatok, mind a nemzetközi összehasonlítás eredményei. A pozitív megítélést különösen jelentőségteljessé teszi, hogy hazánkban az elmúlt tíz esztendőben 70 százalékkal emelkedett a tűzesetek száma, ám a megfékezésükre illetékes állami, önkéntes, illetve vállalati tűzoltók eredményesen látták el feladatukat. A tűzek számának gyarapodását több ok magyarázza: egyebek között mind több lett a népgazdaságban alkalmazott tűz-, illetve robbanásveszélyes anyag és az ilyen technológia, kis területen hatalmas értékű berendezések összpontosulnak, és a lakások mind nagyobb gépesítettsége is fokozódó tűzveszélyt jelent. Mindezek azonban csak némileg indokolják a növekvő számú és nagyobb kárértékű tüzeket. A tűzvédelmi és általában: az állampolgári fegyelem lazulása, a nemtörődömség, a hanyagság, vagyis az emberek mulasztása okozza a legtöbb gondot. Ez a gond már-már társadalmi méretű, feloldását csak átfogó szemléletváltozás teheti lehetővé.

A beszámolót követően felszólalók valamennyien nagy elismeréssel adóztak a tűzoltók önfeláldozó munkájának.

A belügyminisztériumi tanácskozás után — melyet *Pap János* (Veszprém), a honvédelmi bizottság elnöke vezetett — a képviselők a gyakorlatban kaptak képet a tűzvédelem, tűzoltás néhány részéről.

Szombaton Szegeden

Kommunista műszakot tartanak

Az év elején az MSZMP Szeged városi Bizottsága, a Szeged megyei városi Tanács, a Szakszervezetek Csongrád megyei Tanácsa, a Hazafias Népfront és a KISZ Szeged városi Bizottsága közös felhívásában azzal fordult a város lakosságához, a szegedi üzemek, vállalatok, intézmények, szövetkezetek dolgozóihoz, hogy társadalmi munkával, a kommunista műszakok értékének befizetéseivel támogassák a várospolitikai célkitűzések megvalósítását. E feladatoknál elsők között szerepel a műjégpálya építésének ügye, amelynek mielőbbi elkészülését egyre több szegedi szívügyének tekinti. A társadalmi munkákból, a kommunista műszakok befizetéseiből néhány millió forint már összejött erre a célra, de a meglevő pénzügyi mag korántsem elegendő a hőn óhajtott létesítmény költségeinek fedezésére.

A tavaszi kommunista műszak után most szeptember 17-én szombaton, városszerte újabb műszakot tartanak előreláthatólag mintegy 10 ezer dolgozó részvételével. Több mint 20 üzemben, vállalatnál, szövetkezetben dolgoznak azért, hogy növeljék a műjégpálya anyagi fedezetét. A szervezők kérik, hogy a kommunista műszakból befolyt összeget — a műszakok bérének lehetőleg a felét — fizessék be a műjégpálya építésének segítésére. Akik a kommunista műszakban nem vesznek részt, azok a város közös ügyét téglajegyek vásárlásával támogathatják, és így járulnak hozzá a műjégpálya mielőbbi elkészítéséhez.

A szombati kommunista műszak zavartalan lebonyolítása érdekében az autóbuszok, villamosok, trolibuszok a hétköznapi menetrend szerint közlekednek. Valamennyi bölcsőde nyitva tartja kapuit. Az óvodák közül pedig Rókuson az Ilona utcai, Tarjánban a Sólyom utcai, a Belvárosban a Deák Ferenc utcai tart ügyeletet, és a szülők ide vihetik gyerekeiket. A boltok, üzletek, ABC-áruházak a szombati nyitvatartási rendszer szerint üzemelnek.

Akik szabad idejüket felajánlják, illetve téglajegyet vásárolnak, azokat természetesen érdekli, hogy munkájuk, szorgalmuk miképp gyümölcsözik a jégpálya kivitelezésénél. Tájékoztatásul közöljük: a jövő héten a DÉLÉP dolgozói a műjégpálya építését a mélyépítési munkával folytatják.