DM röviden

Ki minek mestere?

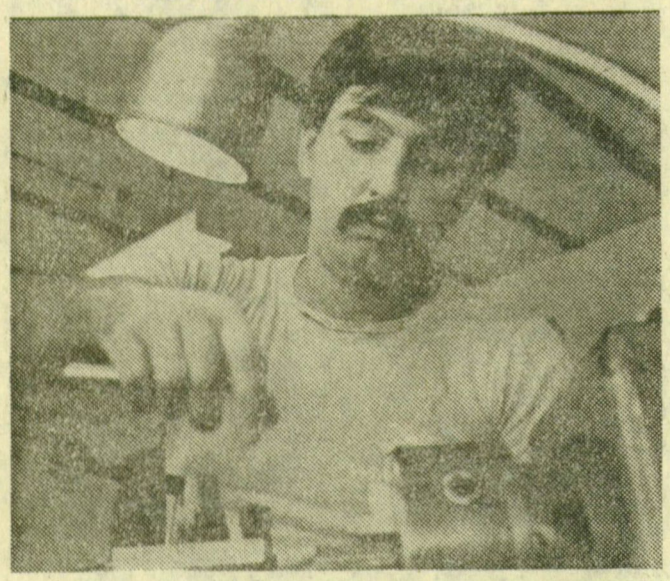

Fiatal esztergályosok versenyeztek tegnap a Déri Miksa ipari szakközépiskolában a „Ki minek mestere?" vetélkedő megyei döntőjének keretében. A megyei tanács ipari osztálya és a KISZ rendezésében megtartott vetélkedőn pályakezdők és gyakorlott szakemberek mérték össze tudásukat, a győztesek részt vesznek majd a budapesti döntőn. Első képünkön a pályakezdő Gyurcsán András, a KSZV dolgozója, második felvételünkön pedig a DÉLÉP szakmunkása, Balogh Ferenc látható munka közben.

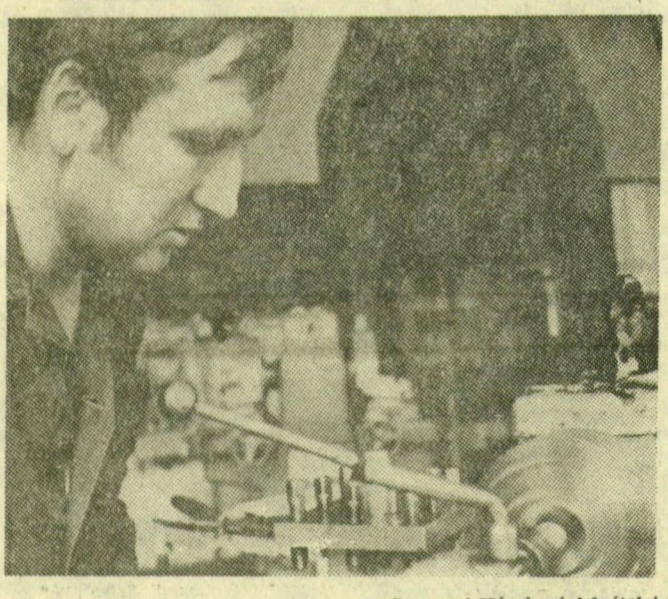

Somogyi Károlyné felvételei

TÁRSULÁS SÖRGYÁR LÉTESÍTÉSÉRE

Sörgyár építésére alakított gazdasági társulást 11 Komárom megyei termelőszövetkezet, két állami gazdaság, valamint a Komáromi Kőolajipari Vállalat, a tatabányai Generál kereskedelmi vállalat és az Áfor. Az évi 250 000 hektoliter sört előállító gyárat a társaság tagjai saját erőből és hitelből létesítik, s a befektetett tőke arányában részesülnek majd a nyereségből. Az új sörgyárat a komáromi kőolajipari vállalat területén építik fel. Komáromban 1984 második felében megszűnik a kőolajfeldolgozás. A dolgozók további foglalkoztatására és a meglevő berendezések részbeni hasznosítására gazdaságosan előállítható és jó értékesíthető többféle új termék gyártására rendezkednek be, e program keretében létesül a sörgyár is.

KOCKA PAPRIKÁBÓL ÉS PARADICSOMBÓL

Megkezdték a paradicsomés a paprikakocka gyártását a Győri Hűtőházban. Az új termékekből 300, illetve 200 tonnányit gyártanak az NSZK-ból kapott megrendelésre. A kockát tökéletesen beérett, gondosan válogatott paprikából és paradicsomból készítik. A kockára vágott paprikát és paradicsomot mínusz 25 fokon tárolják, majd 10 kilós adagokban, polietilénnel bélelt kartondobozokba csomagolják, és így szállítják. A hűtőház két új termékét pizza készítéshez, saláták, ételek ízesítéséhez használják fel.

FOTÓKIÁLLÍTÁS VÁSÁRHELYEN

A hódmezővásárhelyi Tornyai János Múzeumban holnap, vasárnap déli 12 órakor kiállítás nyílik az USA-ban élő Kálmán Béla fotóművész alkotásaiból. A tárlatot dr. Aknai Tamás egyetemi docens, kandidátus nyitja meg.

AUTÓSZERELŐK ÜGYELETE

Az autószerelő kisiparosok szombati ügyeletét ma Ribizsár Péter autószerelő (Szeged, József Attila sugárút 106.) és Benkő Dezső gépjármű-villamossági műszerész (Szeged, Béke utca 10.) látja el sürgős esetekben reggel 7 órától délután 4 óráig.

Levelek

„Mondja, Kálmán, mért ígértette meg velem tegnap, első találkozásunk alkalmából a teljes őszinteséget? Hogyan követelhet tőlem egy nős ember teljes őszinteséget? Mi a biztosíték arra, hogy ma teljes őszinteséggel fog válaszolni leveleimre? Miért fontos magának, hogy levelezzünk?

Hát megmondhatom, hogy Magával szemben nem tudnám megőrizni higgadtságomat. Más férfiakkal viszont rendíthetetlen, szinte kegyetlen, számító tudok lenni. Éppen ezért csodálkozom magamon, hogy első beszélgetésünk alkalmából megígértem Magának a teljes őszinteséget. Teljes őszinteség! Tudja, hogy egy nő akkor tud haladni a legjobban, ha sohasem őszinte; vagy legalábbis ritkán az? Hát gondolja el, hogy mi lenne, ha mindenki tudna rólam mindent! Nem tudom, de ezen is érdemes lenne gondolkozni! Mert gondoja el, ha most odaállnék Jóska elé és azt mondanám: „Én nem szeretlek, csak a szüleim kedvelnek." (Jóska a legbőszebb udvarlóm, egy hónap múlva lesz az esküvőnk). A nő erejének titka abban rejlik, hogy *őszintén* tud *hazudni*. Persze, mindenről lehull egyszer a fátyol, de már akkor késő...

Azt mondanom sem kell, hogy ilyen leveleket nem szoktam még nőknek sem, hát még férfiaknak írni. A hazugság nem kenyerem, inkább a mellébeszélés. Annnyit beszélek, hogy végül szegény fiatalember azt sem tudja, miről van szó. Dehát ezekre a mellébeszélésekre szükségem van. Falun csak úgy mulathat egy kislány a bálban, ha bolondítani tudja a fiúkat. Nagy művészet! És csaknem minden lány azt hiszi, hogy rendelkezik ennek a művészetnek az eszközeivel. Talán, tizennégy éves koromban én is azt hittem,. Pedig tudja, mi a helyzet? A fiú is, a lány is szeretné a *másikat* bolondítani. A vége az lesz, hogy mindketten *magukat* bolondítják...

(Egy hónappal későbbi levél)

Kedves Kálmán, összegyűjtöttem a leveleit, és csak most, az esküvőnk után válaszolok rájuk. Az egyik levelében azt írta: „Ha kiszolgálnak, kiszolgáltatott leszel..." Az hagyján, hogy letegezett, de miért lennék kiszolgáltatott, ha a szüleimre támaszkodunk? Gondolja csak el, minden kezdő házaspár ezt csinálja. És melyik asszony szeret mosni, főzni, vasalni? Jóskával mi egy ideig *élni* akarunk! Különben is, azt hiszem, a házassággal együtt jár az unalom. És akkor... miért ne keressem a változatosságot? Most persze, azt várta, hogy megismétlem fogadalmam a teljes őszinteségről, ismét bevalljam a mama iránt érzett szerelmemet, dehát házasságkötésem óta még nem írtam senkinek levelet, és kell-e ennél nagyobb biztatás és melegebb vallomás?

(Fél évvel későbbi levél)

Egy hét óta nem jelentkezel és a férjem is válaszút elé állított. Szerinte mi nomád életformát erőltettünk magunkra. Olyan személyek lettünk, akik az éhes gyomruk miatt egyik helyről a másikra vándorolva, hol a szüleimnél, hol a nagybátyámnál, hol vendéglőkben, kóborolva, vándorolva keressük a boldogságunkat. Te ismersz engem, te megnyugtathatnál, én csak önálló akarok lenni! Azonnal válaszolj!

(Egy év múlva)

Köszönöm, hogy gondoltál rám, de már mindennek vége. Nem, ne válaszolj, kérlek. Magam maradtam, magam akarok lenni.

Dér Endre

Déli szél

Várható időjárás szombat estig: Nyugat felől eleinte csak időnként kissé, majd tartósan megnövekszik a felhőzet és elszórt, kisebb záporok után szombat délutántól már a Dunántúlon jelentős eső várható. A déli szél tovább erősödik.

A hőmérséklet 24—28 fok körül valószínű.

A lottó nyerőszámai: 4, 5, 28, 41, 88

A Sportfogadási és Lottóigazgatóság közlése szerint a Bélapátfalván megtartott 35. heti lottósorsoláson a következő nyerőszámokat húzták ki: 4, 5, 28, 41, 88.

KOSZORÚZÁS CZÓBEL BÉLA SÍRJÁNÁL

Czóbel Béla Kossuth-díjas kiváló művész születésének 100. évfordulója alkalmából koszorúzási ünnepséget rendeztek pénteken a farkasréti temetőben. Sírjánál Tamás Ervin Munkácsy-díjas festőművész, a Magyar Képző- és Iparművészek Szövetségének alelnöke méltatta a magyar festészet kiváló képviselőjének munkásságát. A megemlékezésen a Művelődési Minisztérium, a Magyar Képző- és Iparművészek Szövetsége, a Magyar Népköztársaság Művészeti Alapja, a Pest megyei tanács, Szentendre városa és a Czóbel-emlékbizottság, valamint a Pest Megyei Múzeumok Igazgatóságának képviselői elhelyezték a tisztelet, a kegyelet koszorúit Czóbel Béla sírjára.

SZEGEDI GRAFIKÁK A BUDAVÁRI PALOTÁBAN

Nemrégiben nyílt meg a Magyar Nemzeti Galériában a Mai magyar rajzművészet című nagyszabású összefoglaló kiállítás. A Budavári Palotában a hatalmas anyagban kiállították két szegedi alkotó, Benes József és Pataki Ferenc grafikáit is.

FRANCIA TUDÓS SZEGEDEN

A Szegedi József Attila Tudományegyetem meghívására városunkba érkezett Jean Bouinot az Orleansi Egyetem közigazgatási jogászprofesszora. Az államigazgatási- és pénzügyi jogi tanszék, valamint a statisztikai tanszék vendégeként látogatást tesz több Csongrád megyei tanácsi szervnél és konzultációkat folytat a szegedi egyetemen dolgozó kollegáival.

Panasz

— Jóska találkozik a barátjával és megkérdezi, miért néz ki olyan rosszul.

— Szeretném látni, hogy néznél ki te, ha ilyen munkát kellene végezned, mint nekem!

— Miért, mit csinálsz?

— Félmázsás cementzsákokat kell felcipelnem az ötödik emeletre!

— Ó, te szegény! És mióta szenvedsz?

— Holnap állok be...

LÖVÉSZVERSENY

A napokban rendezte meg az MHSZ DÉLÉP Honvédelmi Klubja az „Alkotmány Kupa" lövészverseny IV. fordulóját, melyen 11 csapat vett részt, Szeged és a járás területéről, az Etelka-sori lőtéren. A 110 fős gárda versengése egyben felkészülés volt a Honvédelmi Kupa lövészverseny területi döntőjére. Az előző évekhez hasonlóan ismét a DÉLÉP 1. számú csapata lett az első, a Bordány HK és a Juhász Gy. HK csapata előtt, így 1984-ben az utolsó (5.) fordulót is a DÉLÉP rendezi meg. A színvonalas versenyen elért eredményeikért dicsérhetők: a bordányi Zádori házaspár, a Juhász Gy. HK csapatából a Kónya házaspár, a zákányszéki ifjúsági Deák László, a kübekházi úttörő Domján János és a DÉLÉP-től: Balogh György ifjúsági, Matula Éva úttörő, Mészáros Andrásné és Gergely Lajos.

Nívódíjat kapott a Győri Balett

A Művelődési Minisztérium nívódíját nyerte el a Győri Balett „Izzó planéták" című produkciója. Markó Iván balettegyüttese a közelmúltban mutatta be ezt az előadást a fiatal művészek találkozóján, amelyet a KISZ Központi Bizottsága rendezett.

A magas művészi színvonalú produkcióért járó nívódíjat Tóth Dezső művelődési miniszterhelyettes adta át Markó Iván művészeti vezetőnek, Vajda János zeneszerzőnek, Kovács László Karmesternek, Gombár Judit díszlettervezőnek, továbbá a Győri Balett és a Magyar Néphadsereg Művészegyüttese táncosainak.

A díjak átadása után Fejti György, a KISZ KB első titkára köszöntötte a művészeket.

Bikavérprogram

Heves megye történelmi borvidékein befejezték a szüreti előkészületeket. A Mátraalján, az egri határban, valamint a Bükkalján egyaránt megtartották a szüretet meglőző termésbecslést. A szakemberek úgy ítélik meg, hogy az idei szőlőtermés jó, menynyiségileg megfelel az elmúlt évinek, a betakarításig azonban még sok függ az időjárástól. Az idén már termőre fordul a bikavér-program keretében az utóbbi években telepített szőlőtáblák egy része is.

A termés zavartalan elhelyezésére mintegy százezer hektoliterrel bővítették Hevesben a tárolóteret. Néhány mátraaljai gazdaság társulást hozott létre a szőlő feldolgozására és elhelyezésére. Az Eger-Mátravidéki Borgazdasági Kombinát — amelynek érdekeltsége öt megye bortermelő gazdaságaira kiterjed — mintegy 650 ezer mázsa szőlő feldolgozásával számol, a borok minőségének védelmét szolgálja, hogy a minőségi borszőlőt fajtánként más-más üzemben dolgozzák fel.

A kombinát a szőlő felvásárlásánál is olyan árpolitikát alkalmaz, amely a minőségi termelésre ösztönöz, s erről idejében tájékoztatták a nagyüzemeket és a kistermelőket.

Táncos lábú fiúkat várnak

Az új szezonban ismét felvételt hirdet a Szeged Táncegyüttes. Elsősorban *fiúk* jelentkezését várják, 2., 3. és 4. osztályosokat, akik „egy műszakban", tehát *mindig délelőtt járnak iskolába*. A jövendő néptáncosok jelentkezését a szülők személyesen, vagy telefonon intézhetik az együttes székházában, a Tolbuhin sugárút 14. szám alatt, naponta délelőtt 10-től délután 4 óráig. A telefonszám: 10-944. A jelentkezéseket szeptember 10-ig lehet lebonyolítani.

Krokodilusok, aligátorok, kajmánok

A Fővárosi Állatkert pálmaházának új lakóit, a növendék krokodilusokat, aligátorokat és kajmánokat most már a látogatók is megtekinthetik. A három, egyenként 50—60 centiméter hosszúságú mississipi-aligátor, a két, mindössze két éves és 40 centiméter nagyságú nílusi-krokodil és a két fekete kajmánbébi váltja fel az öregedő generációt.

Az állatokat még egészen piciny korukban vásárolta az állatkert, melyeket a csaknem másfél éves összeszoktatási idő alatt kénytelenek voltak a nagyközönségtől elzárva tartani. Zavartalan fejlődésükhöz így akartak nyugodt körülményeket biztosítani, amit ápolóiknak csak nehezen sikerült megteremteniük, mert a kis állatok igen harciasan viselkedtek társaikkal szemben, verekedéseikkel nem egyszer egymás testi épségét veszélyeztették. Ezért ápolóik azzal próbálkoztak, hogy először a gyengébb állatokat helyezték el új lakóhelyükön, hogy itt zavartalanul fejlődhessenek, erősödhessenek, s régi lakók jogán a terület gazdájának érezhessék magukat, amitől bátorságra kaphatnak az új jövevényekkel szemben. Az ápolók próbálkozásait siker koronázta, így most már az etetés idejét kivéve békésen élnek együtt az állatok.

Gyászközlemények

Mély megrendüléssel tudatjuk, hogy szeretett drága férjem, édesapa, nagyapa, testvér, após, sógor és keresztapa,

ID. PÖRDI LAJOS

férfi fodrászmester, életének 69. évében elhunyt. Temetése szeptember 5-én délután 1 órakor lesz a Belvárosi temető ravatalozójából. A gyászoló család.

Mély fájdalommal tudatjuk, hogy felejthetetlen édesapa és testvér,

ÖZV. MOLNÁR MIHÁLYNÉ Kacziba Magdolna

életének 77. évében, hosszú szenvedés után elhunyt. Temetése szeptember 6-án 14 órakor lesz a Belvárosi temető ravatalozójából. A gyászoló család.

24 591

Hálás szívvel mondunk köszönetet mindazoknak a rokonoknak, ismerősöknek, jó barátoknak, szomszédoknak, akik felejthetetlen halottunk,

KISS JÁNOS

ny. MÁV-főfelügyelőt utolsó útjára elkisérték, mély fájdalmunkat enyhíteni igyekeztek. A gyászoló család. 24 586

Köszönetet mondunk mindazon rokonoknak, jó barátoknak, méhésztársaknak, ismerősöknek, a Szőlőfürt Tsz-nek, akik felejthetetlen szerettünk,

PÁLFI MIKLÓS

temetésén megjelentek, részvétükkel és virágaikkal fájdalmunkat enyhíteni igyekeztek. Külön köszönetet mondunk a körzeti orvosnak, a deszki kórház tüdőosztály orvosainak és ápolóinak, akik odaadóan fáradtak élete meghosszabbításán. A gyászoló család.

Köszönetet mondunk mindazoknak az ismerősöknek, a szociális otthon vezetőinek és dolgozóinak, akik a felejthetetlen nagynéni,

GÁLBOGÁR ROZÁLIA

temetésén megjelentek, részvétükkel és virágaikkal mély fájdalmunkat enyhíteni igyekeztek. A gyászoló unokahúga.

24 576

Köszönetet mondunk mindazon rokonoknak, ismerősöknek, volt munkatársaknak, akik felejthetetlen halottunk,

ID. FRANK ISTVÁN

temetésén megjelenésükkel és virágaikkal mély fájdalmunkat enyhíteni igyekeztek. A gyászoló család. 24 582

Köszönetet mondunk mindazoknak a rokonoknak, ismerősöknek, akik felejthetetlen halottunk,

ID. HORVÁTH ISTVÁN

temetésén megjelentek, részvétükkel és virágaikkal mély fájdalmunkat enyhíteni igyekeztek. A gyászoló család.

24 579

Köszönetet mondunk mindazon rokonoknak, ismerősöknek, szomszédoknak, akik a felejthetetlen édesanya, nagymama, dédike,

ÖZV. ALEXA JÓZSEFNÉ

búcsúztatásán megjelentek, virágaikkal, részvétükkel mély fájdalmunkban osztoztak. A gyászoló család. 24 566

Köszönetet mondok.

ÖZV. PATAI FERENCNÉ

temetésén megjelenő rokonoknak és ismerősöknek. Gyászoló fia.

DÉLMAGYARORSZÁG

A Magyar Szocialista Munkáspárt Szeged városi Bizottságának napilapja.

Főszerkesztő: Sz. Simon István

Főszerkesztő-helyettes: Szávay István

Kiadja a Csongrád megyei Lapkiadó Vállalat. Felelős kiadó: Kovács László — Szerkesztőség és kiadóvállalat: Szeged, Tanácsköztársaság útja 10. Sajtóház. 6740 — Telefon: 12-633 — A lapot nyomja: Szegedi Nyomda, Szeged, Bajcsy-Zsilinszky utca 28. 6720. Igazgató: Dobó József — Terjeszti a Magyar Posta. Előfizethető a postahivataloknál és kézbesítőknél. Előfizetési díj egy hónapra 34 forint. — Index: 25 053 — ISSN: 0133—025 x