DM röviden

Export a konzervgyárból

A Szegedi Konzervgyár évente több mint 33 ezer tonna készárut ad el külföldi országokba. Exportjuk zöme, közel 30 ezer tonna a baráti szocialista országok piacain talál vevőre. A tőkés országokba, elsősorban a Német Szövetségi Köztársaságba az idén 3300 tonna konzervet szállítanak. A szocialista piacon főként zöldborsót, natúr lecsót, csemegeuborkát és vegyes savanyúságot értékesítenek. Az NSZK-ba húskonzerveket küldenek: marhahús roládot, hamburgert és bográcsgulyást.

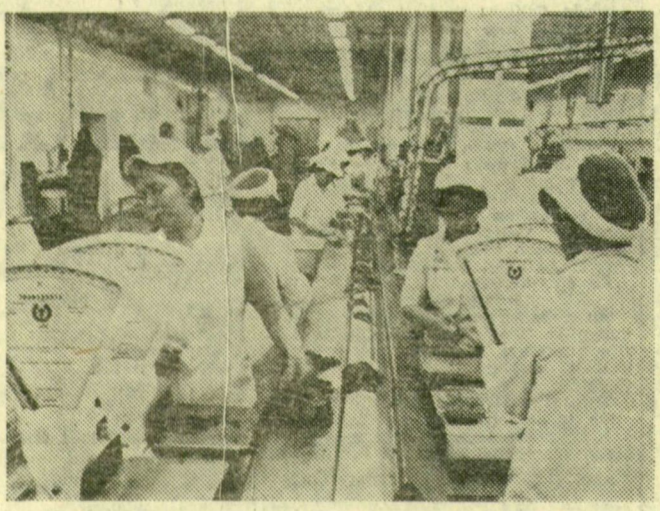

Pontosan mérlegelik a marhahúsból készített szeleteket

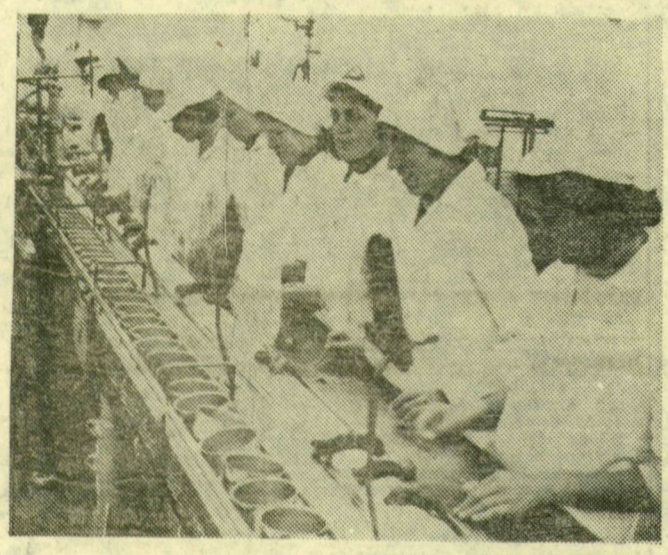

Somogyi Károlyné felvételei

Az elkészített roládot, a vevők ízlésének megfelelően fűszerezve, dobozokba kerül

BAKFARK CONSORT SZEGEDEN

Az Országos Filharmónia rendezésében Szegeden, a SZOTE oktatási épületének előadójában (Dóm tér 5.) ad koncertet a Bakfark Consort Benkő Dániel vezetésével ma, szerdán este 7 órakor.

LATINOVITS-EMLÉKEST

Ködszurkálás címmel Simon Aladár amatőr színművész Latinovits-emlékestjét rendezi meg a Volánklub ma, szerdán este 7 órakor a Juhász Gyula Művelődési Központban.

FORRADALMI PLAKÁTOK

A Bartók Béla Művelődési Központ B Galériájában Az októberi forradalom grafikái címmel kiállítás nyílik a 20-as évek képzőművészeti anyagából. Tizenkét művész húsz lapjának (rajzok, plakátok, címlapok) reprodukciója látható a kiállításon. Mindezt a Pesti Műhely tagjai (Bak Imre, Fajó János, Mengyán András, Nádler István) készítették. A grafikai tárlat november 25-től december 20-ig látható, naponta 10-től 18 óráig.

Iskolabusz

— Mit szól ehhez? Már megint „kifolytak" a gyerekek az iskolából.

— Na, ne mondja! És hogy történt?

— Állítólag nem csukták be rendesen a kaput. Azt mondják, legalább egy osztály kifolyt az utcára.

— Szép dolog. Tudja, az én fiaméknál hogy oldották meg, hogy elférjenek a gyerekek? Emeletes padokat csináltak. Egy régivágású magas teremben három gyerek is elfér egymás fölött.

— Ez igen. De várjon csak! Hogyan tanítják őket?

— Emeletes tanárral. A főiskolák már rá is álltak a képzésükre. Jövőre az egyik szak a gúlaformálás lesz a tanárképzőkön.

— Az én fiam iskolájában másképp csinálják. Minden helyiséget osztályteremmé alakítanak.

— Ne vicceljen! A mi iskolánkban öt éve nincs laboratórium, és a szakköri szobában a nyolvadik H tanul.

— Szakköri szoba... jön nekem ilyenekkel. A fiaméknál átalakították az illemhelyeket is. Szorosan préselve száz gyerek is elfér a volt férfivécében.

— Na de, hogyan, szóval mi van, ha valakinek mégis...

— Nagyon egyszerű. Minden pad háttámlájára egy zacskót szerelnek, úgy, mint a repülőgépeken. Most ment ki egy delegáció Amerikába, hogy tanulmányozza a PANAM zacskóit. Állítólag azok újra felhasználhatók.

— Hát... ez még mindig jobb, mintha buszoztatnák. A kollégám kislányát mindennap leviszik egy szabolcsi faluba tanulni.

— Szegény gyerek.

— Bár ki tudja... Most tervezik, hogy napközit rendeznek be a buszon. Napi öt órán át utazik a gyerek, ezalatt tanári felügyelettel megtanulja az anyagot.

— Hm. Mi lenne, ha még messzebbre vinnék? Rögtön leadhatnák a nyolc órát is útközben.

— Ide figyeljen! Ez nem is rossz ötlet. Csak... minek menjenek olyan messze? Addig köröznek Budapesten, amíg véget nem ér a tanítás. Fel kell szerelni a buszt tornateremmel, mosdóval, szaktermekkel, szakköri szobával, magnóval, vetítővel, és mondja, kinek fog hiányozni az a vacak iskola?

— Senkinek. És még sokat köröznie sem kell annak a busznak. Elég, ha kétszer átmegy a Lánchídon és az Árpád-hídon, máris letel az idő.

— Tudja mit? Ha a busz egy helyben állna, meg lehetne spórolni a vezetőt.

— Fel kell tenni bakra, hogy el ne guruljon.

— Igen. És téglával szigetelni, hogy ne fázzanak télen a gyerekek.

— Rá lehetne tenni néhány emeletet.

— Na, látja? Megtaláltuk a megoldást. Minél több ilyen buszt kell építeni, és rögtön nem lesznek olyan zsúfoltak az iskolák.

T. A.

Erősödő szél

Várható időjárás szerda estig: Egyre erősebb lesz az előbb délnyugati, majd északnyugati irányú szél. Az esti óráktól viharos széllökésekkel felhőátvonulások- és — főként éjszaka — átfutó záporok várhatók. A nappali hőmérséklet jelentősen csökken. A várható legmagasabb nappali hőmérséklet 6—11 fok között várható.

MINŐSÉGVÉDELEM A FAIPARBAN

A Faipari Tudományos Egyesület megyei csoportjának rendezésében ma, szerdán délután 3-kor, a Technika Házában dr. Bakay István, a Fa-, Papír- és Nyomdaipari Minőségellenőrző Intézet igazgatója tart előadást Minőségvédelem és a szabványok szerepe a faiparban címmel.

BOHÉMÉLET

Puccini operáját, a Bohémélet újítja fel a szegedi színház, friss szereplőkkel. A mai, szerda esti előadáson Bálint Ilona, pénteken az Állami Operaház Kossuth-díjas művésze, Kincses Veronika énekli Mimit. Mindkét alkalommal Rodolphe, a költő: Sebastian Gonzales; Schaunard, a zenész: Egri László lesz.

TÉVÉ-FELVÉTEL

A közelmúltban mutatta be a szegedi színház prózatársulata Bibbiena Calandria című komédiáját a Kisszínházban. A ma este 7 órakor kezdődő előadást felveszi a televízió, s egy későbbi időpontban sugározza.

NYILVÁNOS BETEGBEMUTATÁS

A Szegedi Orvostudományi Egyetem 1. számú belgyógyászati klinikájának tantermében nyilvános betegbemutatást tartanak november 27-én, pénteken este 7 órakor, melyre várják az érdeklődő orvosokat.

TISZATÁJ-ANKÉT

Budapesten, a Gorkij Könyvtárban rendeznek Tiszatáj-ankétot ma, szerdán délelőtt. A beszélgetésen — amelyen főként a folyóirat Kelet-Európára figyelő tevékenységéről lesz szó — részt vesz Vörös László főszerkesztő és Annus József főszerkesztő-helyettes.

Öröm

A gombgyár új gépeket kapott. Az új gép régitől eltérően a gombokba egyszerre nyolc lyukat is tudott ütni.

— Gombonként átlagosan öt lyuk esetében ez az új gép a munkatermelékenységet átlagosan az ötszörösére növeli nálunk! — örvendezett az igazgató, látva a lyukazógép működését.

ANKÉT A MÉH-NÉL

A Délmagyarországi MÉH Nyersanyaghasznosító Vállalat kiváló hasznosanyaggyűjtő ankétot tartott. Szabó Jenő igazgatóhelyettes ismertetést adott a vállalat életéről, tájékoztatta a résztvevőket a jövő fejlesztési terveiről, a feladatokról, majd az anyag- és árhivatal által adományozott Kiváló Hasznosanyaggyűjtő kitüntetést adta át 22 aktivistának.

A HANGÁTVITELRŐL

Az Optikai, Akusztikai és Filmtechnikai Egyesület zajcsökkentési szakosztályának megyei szervezete rendezésében ma, szerdán délután 3-kor Kelemen Lajos fejlesztőmérnök (MÁV—TBKF) tart előadást a Technika Házában Hangátvitel lyukacsos anyagokat tartalmazó szerkezeteken címmel.

SZEGEDI MŰVÉSZ BABITS-SZOBRA

A szegedi származású fiatal szobrászművész, Farkas Pál Babits Mihályt ábrázoló szobrának avatási ünnepségét holnap, csütörtökön délután 3 órakor tartják Szekszárdon, a Babits-emlékházban. A szobrot István József, a Tolna megyei tanács elnökhelyettese leplezi le, emlékbeszédet mond Csányi László író. A fotelben ülő, fejét tenyerébe támasztó Babits-szobrot a szegediek Farkas Pál tavaly nyári tárlatán láthatták a Bartók Béla Művelődési Központ udvarán.

EGÉSZSÉGÜGYI DOLGOZÓK VETÉLKEDŐJE

A városi tanács Bölcsődék és Csecsemőotthonok Igazgatósága szakmai vetélkedőt rendez holnap, csütörtökön a Szegedi Orvostudományi Egyetem központi oktatási intézetében. A versengésben mintegy száz egészségügyi dolgozó méri össze felkészültségét, elméleti és gyakorlati tudását. A győztesek értékes jutalomban részesülnek.

EMLÉKEZÉS KISTELEKI EDÉRE

A kisteleki Szabadság Művelődési Ház megemlékezést rendez Kisteleki Ede születésének 120. évfordulója alkalmából holnap, csütörtökön délután 4 órakor, s egyúttal állandó néprajzi kiállítás nyílik a Kossuth utca 18. szám alatti munkásklubban.

A BIOLÓGIA NAPJA

A szegedi természettudományi napok keretében holnap, csütörtökön biológiai-egészségügyi napot rendeznek. A program vendége dr. Czeizel Endre genetikus, az orvostudományok doktora. Délelőtt a Radnóti gimnáziumban rendhagyó biológiaórán vesz részt, majd este 6 órakor a Bartók Béla Művelődési Központ nagytermében A genetika és társadalom (értelmi adottságok eredete) címmel színes diaképekkel illusztrált előadást tart. A petőfitelepi klubkönyvtárban dr. Jakucs László egyetemi tanár tart előadást.

MUNKAKERÜLÉSÉRT ELZÁRÁS

Április óta nem vállalt munkát, idejét csavargással töltötte a 41 éves Semendi Imre, Szeged, Török utca 7. szám alatti lakos. Az ismerőseitől kapott kisebb összegekből tartotta fenn magát. Közveszélyes munkakerülés miatt most harminc napi elzárással büntették.

ÖSSZEDŐLT A STADION

Mérkőzés közben összedőlt a zsúfolásig megtelt stadion egy része a kolumbiai Ibague-ban. A kórházi jelentések szerint az omlás és az azt követő pánik következtében legkevesebb tizennyolc személy életét vesztette, és ugyanennyien megsérültek.

Műszakifolyóirat-kiállítás

A szocialista országokban megjelenő műszaki folyóiratokból nyílt kiállítás kedden, a Budapesti Műszaki Egyetem könyvtárában. A házankban első ízben megrendezett tárlaton hat országban — Bulgáriában, Csehszlovákiában, Lengyelországban, az NDK-ban, Romániában és a Szovjetunióban — rendszeresen megjelenő mintegy 400 kiadványt mutatnak be.

A rendezvény elsődleges célja, hogy megkönnyítse a műszaki, természettudományos témával foglalkozó szakemberek kölcsönös információcseréjét, tájékozódását, keresztmetszetet adva azokról a publikációs lehetőségekről, amelyek közkinccsé teszik a szocialista országok legújabb kutatási eredményeit, műszaki újdonságait.

A folyóiratokat a kiállítás idején — szombatig — a helyszínen, majd a posta központi hírlapirodánál megrendelhetik a műszaki érdekességek iránt érdeklődők.

Nők klubja

Újjáalakult a Hazafias Népfront Szeged városi nő- és rétegpolitikai bizottsága mellett működő nők klubja, mely ezentúl minden hónap utolsó keddjén, délután 5 órától várja az érdeklődőket a Vörösmarty utcai székház klubhelyiségében. Az első összejövetelt holnap, csütörtökön, 17 órai kezdettel, Annus József író vezetésével tartják. Témájuk lesz a könyv és az irodalom a családban, s tekintettel a közelgő karácsonyra, az ajándékozáshoz is adnak néhány ötletet.

Gyászközlemények

Mély fájdalommal tudatjuk, hogy a szeretett édesanya, nagymama, testvér, sógörnő és rokon,

ÖZV. KORMÁNYOS IMRÉNÉ
Varga Teréz

1981. november 23-án, életének 81. évében, hosszú, türelemmel viselt szenvedés után elhunyt. Búcsúztatása hamvasztás után lesz. A gyászoló család.

Hálás köszönetet mondunk mindazoknak a rokonoknak, barátoknak, szomszédoknak, ismerősöknek, volt munkatársaknak és munkahelyi kollektíváknak, akik felejthetetlen halottunk,

GÁSPÁR LÁSZLÓ

temetésén megjelentek és részvétükkel osztoztak gyászunkban. A gyászoló család.

Mély fájdalommal tudatjuk, hogy a felejthetetlen feleség,

ELEK IGNÁCNÉ
Szekeres Etel

életének 93. évében, rövid szenvedés után elhunyt. Temetése nov. 26-án 15 órakor lesz az Újszegedi temető ravatalozójából. A gyászoló család. 15 889

Tudatjuk, hogy

MÓDOS ISTVÁN

műszaki főintéző, végső búcsúztatása 1981. november 27-én 13 órakor lesz a Belvárosi temető ravatalozójából. MÁV Gépállomás vezetősége és dolgozói. 16 157

Tudatjuk, hogy

IFJ. KOCSIS ZOLTÁN

17. életévében tragikus körülmények között elhunyt. Temetése 1981. november 25-én du. 3 órakor lesz a szőregi temetőben. Gyászoló család.

Mély fájdalommal tudatjuk, hogy felejthetetlen édesanyánk,

ÖZV. SÁRKÖZI JÓZSEFNÉ
Tajthy Julianna

életének 69. évében elhunyt. Temetése 1981. november 28-án szombaton de. 11 órakor lesz a bordányi temetőben. Gyászoló gyerekei.

Hálás szívvel mondunk köszönetet mindazon rokonoknak, szomszédoknak, ismerősöknek, jó barátoknak, akik felejthetetlen halottunk,

GUNICS MIHÁLYNÉ
Mihály Mária

temetésén megjelentek, részvétükkel, koszorúikkal és virágaikkal, távirataikkal mély fájdalmunkat enyhíteni igyekeztek. Külön köszönetet mondunk a főorvos odaadó munkájáért, aki fájdalmát igyekezt enyhíteni. A gyászoló család. 15 884

Köszönetet mondunk mindazoknak a rokonoknak, barátoknak, ismerősöknek, akik felejthetetlen halottunk,

ÖZV. CSANÁDI MIHÁLYNÉ

temetésén részvétükkel és virágaikkal fájdalmunkat enyhíteni igyekeztek. A gyászoló család, Remény u. 43. 15 858

Köszönetet mondok mindazoknak a rokonoknak, ismerősöknek, szomszédoknak, akik felejthetetlen férjem,

KATONA ANTAL

temetésén megjelentek, részvétükkel és virágaikkal mély fájdalmunkat enyhíteni igyekeztek. Köszönetet mondok a körzeti kezelőorvosának és nővérnek áldozatos munkájukért. Gyászoló felesége. 15 882

Köszönetet mondunk mindazoknak a rokonoknak, ismerősöknek, barátoknak, Gyulatelep lakóinak és mindazoknak, akik felejthetetlen halottunk,

CZIROK ISTVÁN

temetésén megjelentek, részvétükkel és virágaikkal mély fájdalmunkat enyhíteni igyekeztek. A gyászoló család. 16 156

Mély fájdalommal tudatjuk, hogy a felejthetetlen férj, édesapa, nagyapa,

HAJVÁR ISTVÁN

életének 55. évében, hosszú szenvedés után elhunyt. Temetése nov. 27-én 13 órakor lesz az Alsóvárosi temető kápolnájából. A gyászoló család. 15 887

Köszönetet mondok a testvéreknek, rokonoknak, a mihályteleki Új Élet Tsz vezetőségének és tagságának, a régi jó munkatársaknak, a jó szomszédoknak, a gyerekeimnek, vejeimnek, barátoknak, menyemnek, unokáimnak, nászomnak, nászasszonyoknak, komáknak, komaasszonyoknak, az ÁFÉSZ tmk részleg dolgozóinak, Gyálarét lakosságának, akik jó férjem,

ID. MONOSTORI JÓZSEF

temetésén részt vettek, virágaikkal mély fájdalmamat enyhíteni igyekeztek. Gyászoló felesége és családja, Gyálarét.

Köszönetet mondunk mindazoknak a rokonoknak, ismerősöknek, akik felejthetetlen halottunk,

ÖZV. RÓTH LAJOSNÉ

temetésén megjelentek, részvétükkel és virágaikkal mély fájdalmunkat enyhíteni igyekeztek. Külön köszönetet mondunk a kezelőorvosának és nővérnek áldozatos munkájukért. A gyászoló család. 15 874

DÉLMAGYARORSZÁG

A Magyar Szocialista Munkáspárt Szeged városi Bizottságának napilapja.

Főszerkesztő: F. Nagy István – Főszerkesztő-helyettes: Sz. Simon István – Kiadja a Csongrád megyei Lapkiadó Vállalat. Felelős kiadó: Kovács László – Szerkesztőség és kiadóvállalat: Szeged, Tanácsköztársaság útja 10. Sajtóház. 6740 – Telefon: 12-633 – A lapot nyomja: Szegedi Nyomda, Szeged, Bajcsy-Zsilinszky utca 28. 6720. Igazgató: Dobó József – Terjeszti a Magyar Posta. Előfizethető a postahivataloknál és kézbesítőknél. Előfizetési díj egy hónapra 36 forint. – Index: 25 053 – ISSN: 0133—025 X