DM röviden

A Minolta árubemutatója

Nagy László felvétele

Tegnap, kedden a japán Minolta-cég tartott árubemutatót Szegeden, az olajipari dolgozók klubjában. A mikroprocesszoros vezérlésű másoló-, sokszorosítóberendezéseit láthatták az érdeklődők. A gyakorlati bemutatóval egybekötött tájékoztatón a gyár három modelljével ismertették meg a magyar vásárlókat. A berendezések a MIGÉRT Külkereskedelmi Vállalat közvetítésével vásárolhatók meg. Hozzájuk a hazai szervizszolgálatot is biztosítják

AMATŐR BEMUTATÓ BORDÁNYBAN

A Művészet és ifjúság akció keretében vasárnap rendezték meg a szegedi járás fiatal alkotóinak és amatőr csoportjainak bemutatóját. Kiállítást rendeztek fotókból és bábokból, fellépett a baksi cigányegyüttes, a kisteleki citerazenekar, a röszkei táncegyüttes és a sándorfalvi ifjú citerások, bemutatkoztak versmondók, énekesek és a komoly zene művelői is.

GYERMEK-DIVAT-BEMUTATÓ

A Hazafias Népfront Felsőváros II. számú körzeti bizottsága és a Somogyi-könyvtár Csillag téri fiókkönyvtára ma, szerdán délután fél 5-kor tartja az Anyák klubja rendezvényét a lila iskolában. Ezúttal a Szeged Nagyáruház divatáruosztályának szocialista brigádja szervezésében gyermekdivat-bemutatót láthatnak a környéken lakó, érdeklődő édesanyák.

SZEGEDI EGYETEMI TANÁROK ELISMERÉSE

Az NDK Szociálhygiénés Társasága november 11—13-án megrendezett kongresszusán tiszteletbeli tagjává választotta dr. Zalányi Sámuel egyetemi tanárt, a SZOTE Egészségügyi Szervezéstani Intézetének igazgatóját. Ugyanezt a titulust mondhatja magának dr. Mécs Imre, a SZOTE tudományos főmunkatársa, aki egyéves tanulmányútja során a New York-i Memorial Sloan Kettering rákkutató intézetben az interferon klinikai célra történő tisztításával foglalkozott.

JÓGÁS-TALÁLKOZÓ ÚJSZEGEDEN

Ma este hat órakor az Újszegedi November 7. Művelődési Ház és a szegedi Jóga Klub találkozót rendez a művelődési házban. Elsősorban klubtagok és tanfolyamot végzettek megjelenésére számítanak.

Névjegy

Világi Jó Csávó Janó, a nemeslelkű betonelemrakó elhatározta, kilép a szürke panelek homályából, s olyat tesz, amire méltán büszke lesz először a családja, aztán meg az utókor. Egyik napon megirigyelte a nagy emberekről szóló hozsannákat, s gondolta: névvel és tettel vonul be a történelembe.

Előbb sokat agyalt rajta, hogyan s miként történjen ez. Már csak azt véve alapul, hogy sok tett már foglalva volt, például nem találhatta föl se a telefont, se a röntgent, mert azt már elhappolták előle. Ugyanígy nem szólhatott hozzánk az űrből és neves futballistaként se mosolyoghat a néző nélküli pályán. Valami olyasfélére kellett gondolnia, ami csak az építőiparra jellemző.

Tájékozódásba fogott, átböngészte az újságokat, és eljárt a szocialista brigád összejöveteleire. Olvasgatta a lexikonokat, a művészetről szóló könyveket, hogy olyat sikerüljön az utókorra hagyni, ami művészi és maradandó is egyben.

Szellemi frisseségének tornáztatásakor sűrűn megfordult az „életben" is. Egyrészt, mint napi panelelemrakó szakmunkás, másrészt, mint művelődni vágyó, nemes lelkületű munkásember. Amikor olyan dolgokba botlott, amitől szerinte szép a világ, pár sorban följegyezte. Időnként letörték lendületét a tapasztalások, mert már sok téma — amire gondolt — foglalt volt. Úgymint a festészet, a szobrászat, az irodalom. Minél jobban úszkált e parttalan tengereken, elhűlve tapasztalta, hogy bizony itt már minden megvan. Kikapós, hűtlen asszonyokról könyveket írtak, gyönyörű alakú lánykákról szobrot formáltak, a hullámzó tengert lefestették és a folyók mordulását zenészek tudják utánozni. Egyszer aztán kipattant fejéből az ötlet!

A hétköznapi magyar munkás tettét örökíti meg. Ugrándozott, mint Petőfi Megyerije, s olyasmire gondolt, amit még művész nem fogalmazott meg. Csak amit Világi Jó Csávó Janó tud egyedül, de összességében bárkire ráfogható. A panelrakó munka belső örömét, a mindennapok egyik láthatatlan csücskét tárja a világ elé, hogy emlékezzenek rá később is. Azt a pillanatot ragadja meg, ami jól festi a napi életüket, amiről senki semmit nem is sejt. A lusta szerdai délelőttök valamelyikét szimbolizáló cselekedetet, amikor a kutya se néz rájuk.

Mert hát ki fogja arról fölismerni Világi Jó Csávó Janót, a nemeslelkű panelrakó melóst, ha csak belevési az épülő iskolák falaiba a nevét? Ezt már olyan sokan megtették máshol, s mostani korra nem is illik az iskolát építő munkás alakja. Vagy ha lefényképezteti magát a brigádnaplóba, attól se különb a többitől, mert ezek unásig ismert dokumentumok, az építőiparból sem hiányoznak. Elvetette az unatkozó melós és a befalazott brigádvezető betonszobrának tervét is a legújabbért, ami szerint biztosan fönnmarad az utókornak Világi Jó Csávó Janó.

Mert hogy ehhez nem kell semmi extra dolog, stáb, herce-hurca, felettesi utasítás, bájmosoly. El se tér a megszokottól.

És biztos, hogy az elkövetkező századok történészei azon nyomban hű korrajzot kreálnak Világi Jó Csávó Janó tettéből. Kevés előtanulmánynyal írhatják majd doktori disszertációjukat a hetvenes-nyolcvanas évek építőipari munkásáról. Nem kell ide sem Rodin, se Beethoven, se Ybl Miklós, se József Attila — gondolta Világi Jó Csávó Janó —, olyat teszek, aminek megörülnek a múlt boncolgatói. Otthagyom névjegyem az építkezésen.

És az illeszkedő plafonelemek közé szorította, a kor jelképeként a kiürült sörösüveget. Zöld kőbányai világost. Mert annak szebb a színe.

Majoros Tibor

Kevés felhő

Várható időjárás szerda estig: általában kevés felhő lesz, csapadék nem várható. Időnként megélénkül az eleinte északi, később nyugatira forduló szél. Reggel sok helyen köd képződik. A várható legmagasabb hőmérséklet délután általában plusz 1, plusz 6 fok körül alakul.

Felfedező

Földrajzóra. A tanterem falán térkép lóg.

— Oliver — szólítja a fiút a tanár — mutasd meg nekünk, hol van Amerika.

Oliver megmutatja Amerikát, és azután újra leül. A tanár megkérdi:

— És ki fedezte fel Amerikát?

Erre a tanulók valamennyien kórusban kiáltják:

— Oliver!

KLASSZIKUSOK HARMONIKÁN

A SZOTE közművelődési titkársága az egyetem oktatási épületében ma, szerdán délután 5 és 7 órai kezdettel rendezi meg az Egri Harmonika Trió koncertjét. A műsorban Bach, Händel, Paganini, Bartók és más szerzők harmonikaátiratai szerepelnek. Jegyek a SZOTE közművelődési titkárságán (Dóm tér 5.) kaphatók.

A ROKKANTAKÉRT

A Magyar Vöröskereszt városi vezetősége és a KIOSZ szegedi csoportja divatbemutatót rendez a Tisza-szálló koncerttermében 22-én, vasárnap délelőtt 11, délután 3 és 6 órai kezdettel. A bemutató teljes bevételét a rokkantak és mozgássérültek megsegítésére fordítják a szervezők.

SZVT-KÜLDÖTTSÉG BERLINBEN

A Szervezési és Vezetési Tudományos Társaság megyei szervezetének négytagú küldöttsége — dr. Erdélyi Ferenc, Jakab István, dr. Kapás Pál és Virág József — a hét elején Berlinbe utazott. Egyhetes tartózkodásuk során a Humboldt egyetemen szervezési és vezetési témákat tanulmányoznak.

JAPÁN ZONGORAMŰVÉSZ SZEGEDEN

Holnap, csütörtökön 19 órakor a Juhász Gyula Tanárképző Főiskola Jeunesse-klubja rendezésében zongoraest lesz a főiskola Hámán Kató úti épületében. A hangversenyen Watanabe Kenji, a Liszt—Bartók zongoraverseny díjnyertese lép fel.

BETON-TECHNOLÓGIA

Az Építőipari Tudományos Egyesület megyei csoportjának szervezésében holnap, csütörtökön délután 2-kor, a Technika Házában dr. Székely Ádám (Szilikátipari Kutató Intézet) Tendenciák a betontechnológiában címmel tart előadást.

Kikötőbe vontatták a hajókat

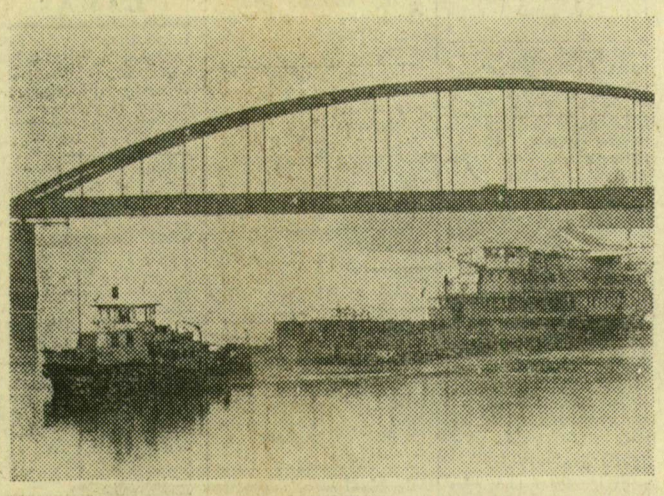

Még süt a késő őszi nap, de a Tiszán már a télre készülnek. A tápéi téli kikötő felkészült a hajók fogadására, és az elmúlt napokban az úszóházakat már be is vontatták. Képünkön: a Szőke Tisza üdülőhajó útban a téli kikötő felé

Vérbosszúért 12 év

A társadalomra kiemelkedően veszélyes a törvényekkel sorozatosan szembeszegülő személyek ügyében ítélkezett a Legfelsőbb Bíróság.

A korábban garázdaságért és más erőszakos bűncselekményekért többszörösen börtönviselt Rézműves Ignác 31 éves konyári lakos, rokonai társaságában iszogatott a községben, majd útnak indultak. A népes társaság összetalálkozott egy helybeli férfival, aki annak a családnak a tagja volt, amely velük régóta gyűlöletté fajuló haragosi viszonyban állt. Utána mentek, provokálták, majd egy elhagyott útelágazásnál Rézműves Ignác zsebkésével többször is mellbe szúrta a szerencsétlen férfit. Annak életét csak a szakszerű orvosi kezelés mentette meg.

Alig néhány nappal korábban Rézműves és az ugyancsak bűnöző életformát választó, Nagy István 42 éves hencidai lakos egy éjszaka Váncsodon egy ház udvarából 10 jércét vitt el. Amikor tulajdonosuk kirohant az udvarra, Nagy István rákiáltott társára: szúrd le, de az a férfit csupán a földre lökte, majd elszaladtak, és egy másik udvarból három kotlóstyúkot loptak el.

A legfőbb bírói fórum elutasította Rézműves Ignác enyhítés iránti kérelmét, s az első fokon eljárt debreceni megyei bíróság ítéletét helybenhagyva, 12 évi szabadságvesztést szabott ki. Ítéletének indoklásában rámutatott: az, hogy egy védtelen embert életveszélyesen megsebesített, különösen indokolttá teszi a törvény teljes szigorának érvényesítését, s a társával együtt korábban elkövetett rablások önmagukban is igen veszélyesek a társadalomnak.

Nagy István büntetése egy évi és hat hónapi szabadságvesztés.

ANKÉT A SZIKES VIZEKRŐL

Tegnap, kedden Szegeden, a Technika Házában a délalföldi szikes vizek kutatásáról tartott előadást a Magyar Hidrológiai Társaság szegedi területi szervezete. A Duna—Tisza-közi szikes tavak természetföldrajzi kérdéseiről dr. Andó Mihály, a JATE egyetemi docense, a talajvízjárás néhány jellegzetességéről dr. Vágás István, az ATIVIZIG főmunkatársa.

RENDKÍVÜLI LOTTÓSORSOLÁS

A Sportfogadási és Lottó Igazgatóság tájékoztatja a lottózókat, hogy a december havi előfizetéses lottószelvények között rendkívüli sorsolást szervez, a ráadásnyeremény egy Wartburg személygépkocsi. A rendkívüli sorsolást a december havi tárgynyeremény-sorsolással egy időben, december 29-én tartják.

Gyászközlemények

Megrendülten tudatjuk, hogy a felejthetetlen édesapa, nagyapa, dédapa,

ÁBRAHÁM IMRE,

öttömös, II. kerület 91. sz. alatti lakos, 75 éves korában rövid, súlyos szenvedés után elhunyt. November 18-án de. 11 órakor kísérjük utolsó útjára az öttömösi temetőben. A gyászoló család.

Köszönetet mondunk mindazoknak a rokonoknak, barátoknak, ismerősöknek, a ház lakóinak, munkatársaknak, akik felejthetetlen édesanyánk,

ÖZV. MARTONOS JÓZSEFNÉ

temetésén megjelentek, részvétükkel és virágaikkal mély fájdalmunkat enyhíteni igyekeztek. A gyászoló család.

Köszönetet mondunk mindazon rokonoknak, ismerősöknek, a gyógyszertár kollektívájának, az SZKV esztergályos brigádjának, az AGROKER vezetőségének és pártszervezetének, akik

DOBÓ GÉZA

temetésén részt vettek és utolsó útjára elkísérték. A gyászoló család. 16 411

Fájdalomtól megtört szívvel tudatjuk, hogy

ÖZV. FEHÉRVÁRI JÁNOSNÉ
Povázsai Ilona

korábban Árvíz u. 17. sz. alatti lakos, október 28-án, 70 éves korában rövid szenvedés után örökre itthagyott bennünket. Emlékét örökre megőrizzük. Hamvasztás utáni búcsúztatása november 19-én, 13 órakor lesz a református temető ravatalozójából. A gyászoló család. 15 841

Köszönetet mondunk mindazoknak a rokonoknak, ismerősöknek, barátoknak, a ház lakóinak, a KSZV és a ZÖLDERT dolgozóinak és mindazoknak, akik felejthetetlen halottunk,

BÓTI SÁNDOR

búcsúztatásán megjelentek, részvétükkel és virágaikkal fájdalmunkat enyhíteni igyekeztek. A gyászoló család. 16 436

Köszönetet mondunk mindazoknak a rokonoknak, ismerősöknek, barátoknak, a ház lakóinak, a SZOTE gazdasági hivatala dolgozóinak és mindazoknak, akik felejthetetlen halottunk,

CSETE GYÖRGY

búcsúztatásán megjelentek, részvétükkel és virágaikkal fájdalmunkat enyhíteni igyekeztek. Külön mondunk köszönetet az idegklinika orvosainak és ápolóinak, akik élete megmentéséért fáradoztak. A gyászoló család. 16 137

Köszönetet mondunk mindazon rokonoknak, ismerősöknek, munkatársaknak és mindazoknak, akik felejthetetlen halottunk,

TOLNAI MIHÁLY

temetésén megjelentek, részvétükkel és virágaikkal mély fájdalmunkat enyhíteni igyekeztek. A gyászol. család. 16 138

Szomorú szívvel tudatjuk, hogy

KISPÁL JÓZSEF

46 éves korában váratlanul elhunyt. Temetése 1981. november 19-én 15 órakor lesz a Dugonics temető ravatalozójából. A gyászoló család. 16 442

Mély fájdalommal tudatjuk, hogy szeretett édesapánk, nagyapa és testvér,

ID. SOÓS FERENC

1981. október 19-én hosszú betegség után elhunyt. Hamvasztás utáni temetése 1981. november 20-án, 13 órakor lesz a Belvárosi temető ravatalozójából. A gyászoló család. 16 439

Fájó szívvel tudatjuk, hogy a szeretett férj, édesapa, nagyapa, testvér és rokon,

MOLNÁR JÓZSEF

nyugalmazott rendőr százados, hamvasztás utáni búcsúztatása november 20-án, 12 órakor lesz a Belvárosi temető ravatalozójából. A gyászoló család. 16 440

Mély fájdalommal tudatjuk, hogy felejthetetlen feleség, édesanya, testvér és leány,

VARGA KÁLMÁNNÉ
Somodi Julianna

életének 31. évében rövid szenvedés után elhunyt. Temetése november 20-án, 11 órakor lesz az alsóvárosi temető kápolnájából. A gyászoló család. 15 839

Mély fájdalommal tudatjuk, hogy a szeretett anya, nagymama és testvér,

ÖZV. PÁLVÖLGYI LAJOSNÉ
Borbás Ilona

életének 69. évében rövid szenvedés után elhunyt. Temetése november 19-én, 15 órakor lesz a Belvárosi temető ravatalozójából. Minden külön értesítés helyett. A gyászoló család. 15 843

Köszönetet mondunk mindazoknak a rokonoknak, ismerősöknek, munkatársaknak, a ház lakóinak, barátoknak, akik felejthetetlen halottunk,

MÁRKI JÓZSEF

temetésén megjelentek, részvétükkel és virágaikkal mély fájdalmunkat enyhíteni igyekeztek. A gyászoló család. 15 813

Köszönetet mondunk mindazoknak a rokonoknak, ismerősöknek, kollegáknak, akik felejthetetlen halottunk,

LUDVIG JÓZSEF

hamvasztás utáni búcsúztatásán megjelentek, részvétükkel és virágaikkal mély fájdalmunkat enyhíteni igyekeztek. A gyászoló család. 15 791

Köszönetet mondunk mindazoknak a rokonoknak, munkatársaknak, akik felejthetetlen halottunk,

LAJOS SÁNDOR

hamvasztás utáni búcsúztatásán megjelentek, részvétükkel és virágaikkal mély fájdalmunkat enyhíteni igyekeztek. A gyászoló család. 15 804

Köszönetet mondunk mindazoknak a rokonoknak, ismerősöknek, akik felejthetetlen halottunk,

GÁTI HERMANNÉ

temetésén megjelentek, részvétükkel és virágaikkal mély fájdalmunkat enyhíteni igyekeztek. A gyászoló Vajai család. 15 806

Köszönetet mondunk mindazoknak a rokonoknak, ismerősöknek, munkatársaknak, akik felejthetetlen halottunk,

MUKUS MIHÁLY

temetésén megjelentek, részvétükkel és virágaikkal mély fájdalmunkat enyhíteni igyekeztek. A gyászoló család. 15 827

DÉLMAGYARORSZÁG

A Magyar Szocialista Munkáspárt Szeged városi Bizottságának napilapja.

Főszerkesztő: F. Nagy István – Főszerkesztő-helyettes: Sz. Simon István – Kiadja a Csongrád megyei Lapkiadó Vállalat. Felelős kiadó: Kovács László – Szerkesztőség és kiadóvállalat: Szeged, Tanácsköztársaság útja 10. Sajtóház. 6740 – Telefon: 12-633 – A lapot nyomja: Szegedi Nyomda, Szeged, Bajcsy-Zsilinszky utca 28. 6720. Igazgató: Dobó József – Terjeszti a Magyar Posta. Előfizethető a postahivataloknál és kézbesítőknél. Előfizetési díj egy hónapra 36 forint. – Index: 25 053 – ISSN: 0133–025 X