DM röviden

Műhely, könnyűszerkezetből

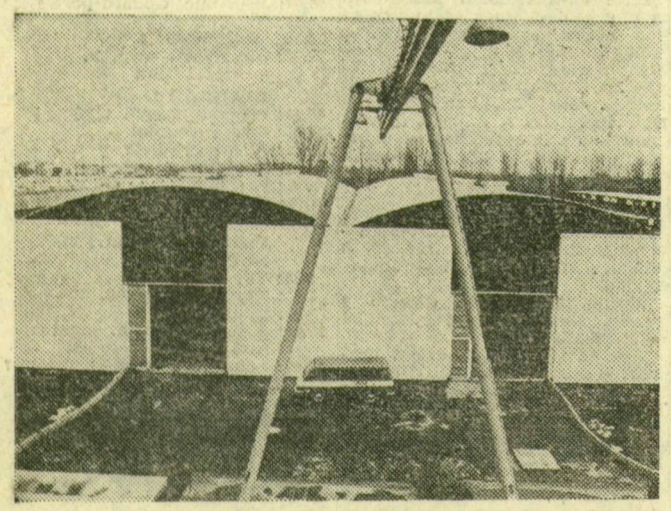

Gyenes Kálmán felvétele

A Hódmezővásárhelyi Fémmunkás Vállalat mindszenti telepén 2 ezer 160 négyzetméter alapterületű, 22 millió forintos beruházással megvalósuló könnyűszerkezetes csarnokot épít a Dél-magyarországi Magas- és Mélyépítő Vállalat. A közeljövőben már üzemelő alumíniumvázas csarnokra ALUDONGA födémszerkezet került, a dongaívek fesztávolsága 18—18 méter

A MAGYAR NEMZETI BANK HITELFELVÉTELE

A Magyar Nemzeti Bank vasárnap 150 millió USA-dollár összegű hitelmegállapodást írt alá Kuvaitban az Arab Banking Corporation, Bank of Bahrain and Kuwait és a Kuwait Foreign Trading Contracting and Investment Co., Kuwait pénzintézetek által vezetett bankcsoporttal. A hitelnyújtásban többségükben arab bankok vesznek részt. A hitelt az MNB négy és fél év türelmi idő után 8 éven belül fizeti vissza. A hitel exportfejlesztési céljaink megvalósítását segíti elő.

VÉGH ANTAL SZEGEDEN

Végh Antal, a népszerű fró ma, kedden délután fél 3 órakor a Volán 10. számú Vállalatának Bakay Nándor utca 48. szám alatti munkásszállóján, fél 5 órai kezdettel a DÉLÉP Vár utca 1. szám alatti ifjúsági klubjában találkozik olvasóival.

ÚTTÖRŐ—KISDOBOS SZEMLE

A hét végén néptánc, népi játék kategóriában induló úttörők, kisdobosok mérték össze tudásukat, a kisdobosoknak és az úttörőknek kiírt művészeti seregszemle újabb fordulóján. A kisdobosok az Odessza 2. számú általános iskolában versenyeztek. A zsüri arany oklevéllel jutalmazta az Északi városrészi általános iskola, a Szeged—Tápé általános iskola, a Szeged—Algyő általános iskola, a tanárképző főiskola I-es számú gyakorló általános iskola kisdobosait, valamint Csúri Ákos szólótáncost, a főiskola II-es számú gyakorló általános iskola tanulóját. Az úttörők a Tarján IV-es számú általános iskolában mutatták be produkcióikat. Legeredményesebben a Tarján III. számú általános iskola tánccsoportja szerepelt, megnyerték a versenyt.

Balázs

Balázs négyéves. A négyévesek általában egyformán tág szemmel tanulmányozzák az életet, de nem egyformák abban, hogyan kell például engedelmeskedni, hogyan kell tisztelni a felnőtteket, szóval, sok mindenben különböznek egymástól. Azt hiszem, Balázs az egészen jó kivételekhez tartozik. Persze a felnőtt ésszel jó tulajdonságoknak nevezett emberi adottságokat nem valami csoda következtében szedte magára, hanem a szülei nevelték bele egészen apró korától és nevelik tovább is lankadatlanul.

Balázs tömzsi kisgyerek, szőke és kemény hajú, a szeme nagy, kék és ezekkel a csillagokkal néz vele a világban. Legutóbb a nyáron találkoztam vele, együtt volt a család, napközben az udvaron tartózkodtak, a nagy, lombos diófa alatt álló asztal mellett dolgozgattak az asszonyok, anya és nagymama, az asztalon cseréptálban gyümölcs illatozott, korán érő szilva és egy kicsit túlérett körte.

Balázs játszott. Kis talicskát kapott a szüleitől, az új építkezéshez előkészített téglarakásból tett bele kettőt, eltolta nyögdösve a kerítésig, ott lerakta egymás mellé, beszélt is valamit a téglákhoz, aztán visszatette a talicskába és odatolta a nagy rakáshoz, visszahelyezte a téglákat oda, ahonnan elvette.

Aztán odatalicskázott az asztalhoz és fölnézett nagymamájára.

— Nekem elég volt a játékból — mondta nagy lélegzettel.

A felnőttek, amint meghallották ezt, mosolyogtak, gyönyörködve nézték a kisfiút, ő pedig emelte a két karját, aztán lecsapkodta a combjára és azt mondta:

— Igazán, nagymami.

Az egyik vendég, akihez legközelebb állt, megkérdezte.

— Nem szeretsz játszani?

Balázs csodálkozásából láttam, hogy butaságnak tartja a kérdést, de azért fegyelmezetten felelt.

— De szeretek.

— Akkor miért nem talicskázod a téglát? Nehéz?

A gyerek a fejével intett, hogy nem, láttam az arcán, hogy ezen a kérdésen is csodálkozott egy kicsit.

— Azért, mert ennek nincs semmi értelme — mondta félvállról.

Valami izgalmas fölismerés támadt a felnőttekben. Ez a kicsi legényke nagyon fontos kérdésre tapintott rá. Nincs semmi értelme! Ez az apróság valami értelmet keres már a cselekedeteiben. Balázska hirtelen nagyra nőtt a szememben, szerettem volna mélyebben belenézni a gondolataiba, de ő szólalt meg helyettem.

— Nagymami, kérem, adj nekem valami munkát.

— Ott van, kicsim, a hátsó kamrában az a rövid nyelű gereblye, hozd elő és gereblyézd meg az utat.

A gyerek futásnak eredt, s rövidesen előkerült a szerszám. Fölálltam gyönyörködni. A kisfiú rámszólt, hogy ne álljak az út közepére és nekifogott csíkokat gereblyézni a kavicson. Háta mögött húzta a szerszámot, de gyakran megfordult, igazított a csíkokon, ahol eltértek egy kicsit egymástól.

— Nagyon szép — dicsértem.

Balázs fölnézett rám, mosolygott, és dolgozott tovább nagy buzgalommal.

Ormos Gerő

15—20°

Várható időjárás kedd estig: Csökkenő felhőzet, legfeljebb egy-két helyen záporral. Többfelé élénk, helyenként erős, néhány helyen viharos délkeleti, déli szél. Várható legmagasabb nappali hőmérséklet kedden: 15—20 fok között.

SZOCIOLÓGIAI KONFERENCIA

Kétnapos konferenciát rendez a Magyar Tudományos Akadémia Szociológiai Kutatóintézete ma és holnap a Szegedi Akadémiai Bizottság Somogyi Béla utcai székházában. A konferencia témája az UNESCO európai társadalomtudományi kutató és dokumentációs osztályának a nemzetközi jogi tudatot összehasonlító vizsgálatai.

IRODALMI SZABADEGYETEM

G. B. Shaw és a modern dráma címmel dr. Halász Elődné kandidátus tart előadást a TIT megyei szervezetének irodalmi szabadegyetemén ma, kedden délután 6 órakor a Móra Ferenc Múzeum nagytermében.

PAPP LÁSZLÓ ÉLMÉNYBESZÁMOLÓJA

Papp László, a magyar ökölvívó-válogatott szövetségi kapitánya élménybeszámolót tart holnap, szerdán délután 3 órai kezdettel Szegeden, az olajipari dolgozók Lenin körút 47. szám alatti klubjában.

TÖRTÉNÉSZ ELŐADÁSA

Holnap, szerdán délután 3 órakor a tanárképző főiskola dísztermében dr. Hahn István akadémikus, tanszékvezető egyetemi tanár Új vonások az ős- és ókori történelem értelmezésében címmel tart előadást a tudományos diákkör Találkozás neves történészekkel sorozatában.

Tárgyalás

A bíró csodálkozva mondja a tárgyaláson:

— De mégis csak észre kellett volna vennie vádlott, hogy idegen pénztárcát tart a kezében.

— Így is volt bíró úr, csakhogy a pénz olyan ismerősnek tűnt...

SZEGEDI SIKER SZÁZHALOMBATTÁN

A KISZ KB által meghirdetett országos FMKT-vetélkedő vegyipari ágazatának területi döntője Százhalombattán volt a hét végén. Ezen a Taurus szegedi gumigyára 5 fős csapata is részt vett és megszerezte az első helyet (a csapat tagjai: Krassói Anna, Nagy Sándor, Tótmihály Csaba, Bakos József, Kószó László). Győzelmükkel bejutottak az országos döntőbe.

Lomtalanítás

Alsóváros, Hattyastelep és Gyálarét lakói részére holnaptól, április 1-től 3-ig, naponta reggel 8-tól délután 3 óráig lesz lomtalanítás. A városgazdálkodási vállalat gépkocsijai a Vasúti töltés, a Petőfi Sándor sugárút és a Nagykörút által bezárt területről, Gyálaréten a főtérről, az Apály utcából, a Bacsó Béla, a Deli, a Napraforgó, a Zágon, a Komszomol, a Miklós, a Zátony és az Erőd utcából szállítják el a fölöslges tárgyakat. Hattyastelepen a Vaskapu utcában az Obébai soron, a Kundombi soron, a Váltó, a Verseczi, a Pancsovai utcában, valamint a Kisvasút utcai buszmegállóban lomtalanítanak. A hasznos hulladékokat a Béke utcai általános iskola udvaráról fuvarozza el a MÉH vállalat, április 1-én.

Forgalmi változások

Tekintettel az idegenforgalmi szezon közeledtére, s figyelembe véve, hogy a Nagyszínház építése miatt a Vörösmarty utca lezárása is várható, a városi tanács vb építési és közlekedési osztálya forgalomszervezéssel gondoskodik a Tisza-szálló közúti megközelítéséről. Intézkedésük április 1. reggeltől lép életbe. Lényege a következő: a Széchenyi tér bíróság előtti szakaszán várakozási és megállási tilalmat rendelnek el a villamosvágányok mellett. A Kossuth Lajos sugárút és a Vörösmarty utca felől érkező járművezetők szerda reggeltől balra kanyarodva, a villamos vágányokon áthaladva közelíthetik meg a Tiszaszállót, a Zenés Színházat és a Magyar Nemzeti Bank megyei igazgatóságát.

Az eddig használatos útvonalat — a Vár utcán át a Széchenyi téri üzletek, az Amfóra, a Városellátó, a fodrász és a cipőbolt előtt — csak az áruszállító gépjárművek vehetik igénybe. Ezt egyébként szerdától „behajtani tilos — kivéve áruszállítás"-tábla is jelzi.

Nyeremény-betétkönyvek sorsolása

A nyereménybetétkönyvek idei első negyedévi sorsolását hétfőn Budapesten rendezte meg az Országos Takarékpénztár.

Szám-végződés:	Nyeremény-százalék:	Szám-végződés:	Nyeremény-százalék:	Szám-végződés:	Nyeremény-százalék:
032	25	383	100	657	250
054	25	451	25	676	100
076	50	496	25	770	50
206	25	584	25	936	25
244	25	597	50	953	50
333	25	614	25	969	50
382	25	653	25		

A nyereményeket a betétkönyvet kiállító fiók, takarékszövetkezet, illetve postahivatal április 21-től fizeti ki.

Szerencse tárgysorsjáték

A Magyar Újságírók Országos Szövetsége által rendezett Szerencse tárgysorsjáték nyereményeit kisorsolták. A nyeremények 100, 200, 500, 1000, 2000, 5000 forint összegűek, míg a főnyeremények egy-egy Trabant Limousine, Zaporozsec, Skoda, Zsiguli személygépkocsi.

A hivatalos nyereménylejegyzék 1981. április 9-től megtekinthető a postahivatalokban és a sorsjegyárusítóknál, valamint a nyeremények beváltására jogosult üzletekben (megyénkben áruházban, vagy ÁFÉSZ-üzletben). A főnyereményt nyert sorsjegyek nyereményutalványát a MUOSZ (Budapest, VI. Népköztársaság útja 101.) szolgáltatja ki a sorsjegy bemutatójának.

A nyertes sorsjegyek 1981. április 9-től május 9-ig válthatók be.

ÖNGYILKOSSÁGI KÍSÉRLET

Hétfőn délben Budapesten, az V. kerület Kossuth Lajos téri parkban az ittas állapotban levő Varga Gábor 34 éves villanyszerelő, földesi lakos öngyilkossági szándékból benzinnel lelocsolta ruházatát, majd meggyújtotta. A mentők életveszélyes állapotban szállították kórházba. A vizsgálat eddigi megállapítása szerint cselekményének oka rendezetlen életmódja volt és az, hogy munkahelyéről súlyos fegyelmezetlenség és balesetveszély okozása miatt fegyelmi úton elbocsátották.

Gyászközlemények

Mély fájdalommal tudatjuk, hogy a felejthetetlen feleség, édesanya, leány, rokon, ismerős,
MAGDA VINCÉNÉ
Nagy Erzsébet
életének 54. évében rendkívül hosszú szenvedés után elhunyt. Temetése április 1-én 13 órakor lesz az alsóvárosi temetőben. A gyászoló család.

Mély fájdalommal tudatjuk, hogy a szeretett édesanya, nagymama,
LÁZÁR MÁRIA
életének 54. évében rövid, de súlyos betegségben elhunyt. Temetése 1981. március 31-én a röszkei temetőben lesz, 13 órakor. A gyászoló család.

Köszönetünket fejezzük ki mindazon rokonoknak, munkatársaknak és ismerősöknek, a Szegedi Építőipari Szövetkezet, a BSZV, a Szegedi Szalámigyár dolgozóinak, valamint kezelőorvosának és az ápolónőnek, akik szeretett feleségem, édesanya, nagymama, testvér,
FARKAS GÉZÁNÉ
élete megmentésén fáradoztak, illetőleg őt utolsó útjára elkísérték. A gyászoló család.

Köszönetet mondunk mindazon rokonoknak, munkatársaknak, szomszédoknak, barátoknak, akik felejthetetlen szerettünk,
SZŐKE ANDRÁS
temetésén megjelentek, fájdalmunkban osztoztak. Külön köszönetet mondunk a deszki szanatórium orvosainak és ápolóinak, áldozatkész munkájukért, mellyel szerettünk szenvedéseit enyhítették. A gyászoló család, Pápai u. 44.

Köszönetet mondunk mindazoknak a rokonoknak, ismerősöknek, barátoknak, a DÉLÉP V. dolgozóinak és mindazoknak, akik felejthetetlen halottunk,
HEIM JÁNOS
temetésén megjelentek, részvétükkel és virágaikkal mély fájdalmunkat enyhíteni igyekeztek. A gyászoló család. 12 400

Fájó szívvel tudatjuk, hogy
FRANK ANTAL
1981. március 9-én, életének 77. évében meghalt. Felejthetetlen halottunk hamvait 1981. április 2-án 14 órakor a Belvárosi temető ravatalozójából helyeztetjük örök nyugalomra. A gyászoló család.

Hálás szívvel mondunk köszönetet a rokonoknak, ismerősöknek, akik szeretett testvérünk,
POLYÁK JÓZSEF
temetésén megjelentek és részvétükkel nyilvánították. A gyászoló család, Üllés.

Köszönetet mondunk mindazon rokonoknak, ismerősöknek, barátoknak, a Nagyfai Célgazdaság vezetőségének és dolgozóinak, akik felejthetetlen halottunk,
ILLÉS JÓZSEF
temetésén megjelentek, részvétükkel és virágaikkal mély fájdalmunkat enyhíteni igyekeztek. A gyászoló család. 12 395

Köszönetet mondunk rokonoknak, szomszédoknak, ismerősöknek, mindenkinek, aki
NAGYMIHÁLY JÁNOS
temetésén megjelentek és fájdalmunkban osztoztak. A gyászoló család. 12 775

Köszönetet mondunk mindazon rokonoknak, jó barátoknak, ismerősöknek, szomszédoknak, akik felejthetetlen halottunk,
DINNYÉS JÁNOS
temetésén megjelentek, virágaikkal mély fájdalmunkat enyhíteni igyekeztek. Külön köszönetet mondunk a II. kórház idegosztály orvosának, ápolóinak és a tápéi körzeti orvosának, akik munkájukkal élete megmentésén fáradoztak. A gyászoló család, Tápé, Besztercę u. 17.

Fájó szívvel tudatjuk, hogy a szeretett férj, édesapa, nagyapa, és rokon,
ID. DUDÁS BÉLA
volt dorozsmai községi párttitkár, életének 75. évében, hosszú, súlyos betegség után, március 28-án elhunyt. Temetése 1981. április 1-én 14.30 órakor lesz a dorozsmai temető ravatalozójából. A gyászoló család. 12 401

Mély fájdalommal tudatjuk, hogy szeretett édesapánk,
VAJTER JÁNOS
szegedi MÁV dolgozó, 61 éves korában, március 30-án, hosszú szenvedés után elhunyt. Temetése 1981. április 1-én 12 órakor lesz a Belvárosi temető ravatalozójából. A gyászoló család. 12 402

Mély fájdalommal tudatjuk, hogy a szeretett férj, édesapa,
ID. FÁBIÁN MIHÁLY
életének 83. évében, rövid szenvedés után elhunyt. Temetése 1981. április 2-án 15 órakor lesz a Belvárosi temető ravatalozójából. A gyászoló család, Batthyány u. 22. 12 403

Fájó szívvel tudatjuk, hogy a szeretett férj, édesapa, nagyapa, gyermek, testvér és rokon,
MIZSIK FERENC
életének 53. évében hirtelen elhunyt. Temetése 1981. április 2-án 13 órakor lesz a Belvárosi temető ravatalozójából. A gyászoló család. 12 404

Mély fájdalommal tudatjuk, hogy a felejthetetlen férj, édesapa, nagyapa,
GODA ISTVÁN
életének 60. évében, hosszú, súlyos, türelemmel viselt szenvedés után elhunyt. Temetése április 1-én 13 órakor lesz az Alsóvárosi temető kápolnájából. A gyászoló család, Mihálytelek. 12 791

Köszönetet mondunk mindazoknak a rokonoknak, barátoknak, ismerősöknek, szomszédoknak, akik felejthetetlen halottunk,
GERA LÁSZLÓNÉ
Virág Rozália
temetésén megjelentek, részvétükkel és virágaikkal mély fájdalmunkat enyhíteni igyekeztek. A gyászoló család. 12 970

Tudatjuk, hogy
KÁLLAY ILONA
Juhász Gy. u. 4. sz. alatti lakos, csendesen elhunyt. Temetése március 31-én 15 órakor lesz a Dugonics temető ravatalozójából. Gyászmise március 31-én 15.30 órakor lesz a Dugonics temető kápolnájában. Gyászolói. 12 789

Mély fájdalommal tudatjuk hogy a legdrágább férj, legjobb édesapa, nagyapa, após,
CSONKA GERGELY
volt paprikakereskedő, életének 78. évében elhunyt. Temetése április 1-én 15 órakor lesz a Belvárosi temető ravatalozójából. A gyászoló család. 12 788

Tudatjuk, hogy
TAKÁCS B. FERENC
végső búcsúztatása 1981. április 1-én 11 órakor lesz a Belvárosi temető ravatalozójából. A gyászoló család, Északi városrész 305/B. 12 787

Tudatjuk, hogy
SZABÓ JÁNOS
végső búcsúztatása 1981. április 3-án 14 órakor lesz a Belvárosi temető ravatalozójából. A gyászoló család. 12 396

Fájdalomtól lesújtva közöljük, hogy szeretett Feri bácsink,
SOMOGYI FERENC
ny. vámőr szds. hosszú, türelemmel viselt betegség után, 76 éves korában, 1981. február 23-án elhunyt. Hamvasztás utáni búcsúztatása a Dugonics temetőben 1981. március 30-án megtörtént. Köszönetet mondunk az intenzív osztályok orvosainak, nővérkéinek áldozatos, fáradságos munkájukért. A gyászoló család. 12 782

DÉLMAGYARORSZÁG

A Magyar Szocialista Munkáspárt Szeged városi Bizottságának napilapja.

Főszerkesztő: F. Nagy István — Főszerkesztő-helyettes: Sz. Simon István — Kiadja a Csongrád megyei Lapkiadó Vállalat. Felelős kiadó: Kovács László — Szerkesztőség és kiadóvállalat: Szeged, Tanácsköztársaság útja 10. Sajtóház. 6740 — Telefon: 12-633 — A lapot nyomja: Szegedi Nyomda, Szeged, Bajcsy-Zsilinszky utca 28. — 6720. Igazgató: Dobó József — Terjeszti a Magyar Posta. Előfizethető a postahivataloknál és kézbesítőknél. Előfizetési díj egy hónapra 34 forint. — Index: 25 053 — ISSN: 0133—025 X

Az Országgyűlési Könyvtár ismétlődő törölve