DM röviden

Kibontakozik a Hilton

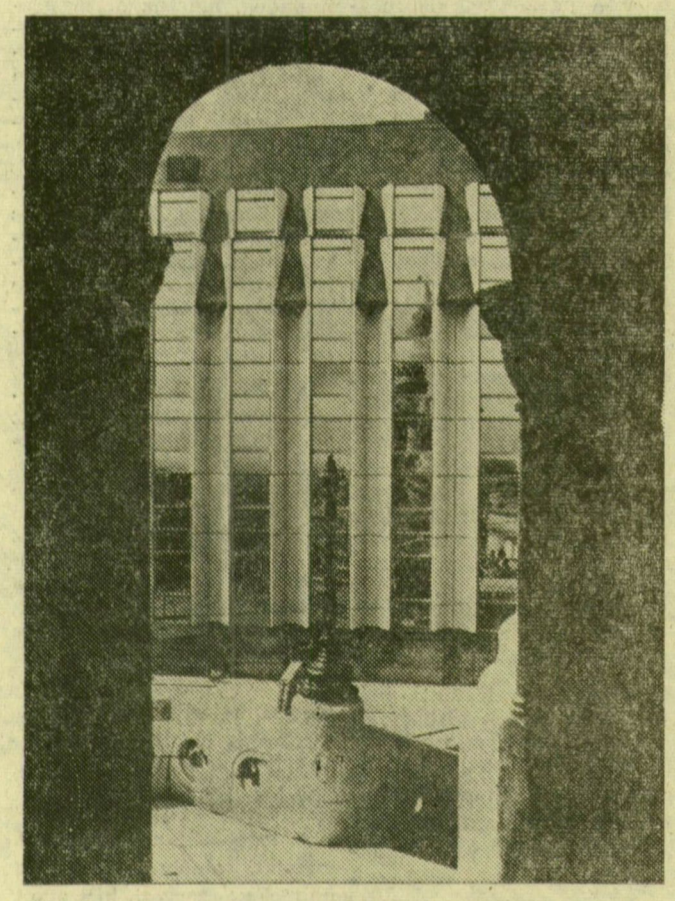

Kialakult Budapesten, a Mátyás-templom szomszédságában épülő Hilton szálló végleges homlokzati képe, amely óaranyszínű ablakaival, tört vonalú homlokzatával jól illeszkedik a Vár történelmi épületeinek egységébe. Az építők most a belső szerelési munkákon dolgoznak. Budapest új szállodája december 31-én már vendégeket fogad

20° körül

Várható időjárás szerda estig: kevés felhő, száraz idő. Az északnyugati szél mérséklődik, és változó irányú lesz. Várható legmagasabb nappali hőmérséklet szerdán 20 fok körül lesz.

NEGYEDSZÁZADOS AZ OLAJMÉRNÖKKÉPZÉS

A Miskolci Nehézipari Műszaki Egyetemen 25 évvel ezelőtt kezdték meg a bányamérnöki karon az olajbányász-, valamint a geofizikus mérnökképzést. A negyedszázados jubileum alkalmából kétnapos tudományos ülést tartottak az egyetemen.

Az eladó volt a tolvaj

A Csongrád megyei Rendőr-főkapitányság sikkasztás miatt indított büntetőeljárást Kocsis Béla 28 éves szegedi (Vajda u. 5/A) lakos ellen, aki a Delta Kiskereskedelmi Vállalat szegedi, Kárász utcai rádió- és villamossági szaküzletének volt egyik eladója.

Az „ügyes" eladó 1972-től folyamatosan vitt ki az üzletből zárás után Sokol rádiókat, magnetofonkazettákat, s egyéb árucikkeket. Egy Toshiba típusú rádió-magnetofon készüléket már nem tudott volna munkatársai szeme láttára így kivinni az üzletből, ezért még napközben eldugta azt az épület udvarában, különböző lomok közé. Üzletzárás után visszament érte, s a lakóház kapuján keresztül vitte el az „előkészített árut".

A „legügyesebb" megoldás egy Jupiter-típusú televíziókészülék kilopása volt. Jött a vevő, megvett egy Jupitert, neki a szállításról két blokkot kellett volna átadnia, de az egyiket adta csak oda, a másikat magánál tartotta. Az így visszatartott blokkot ráhelyezte egy másik Jupiter-készülékre, s közölte az üzletvezetővel, hogy segít a kiszállításban. Így már akadálytalanul vihette ki az utcára, majd eladta a Bizományi Áruházban 4 ezer 300 forintért. A nyomozás adatai szerint több mint 75 ezer forint kárt okozott az elmúlt négy év során.

ÁRAMSZÜNET

Közöljük, hogy 1976. szept. 10-én 7.00 órától 17.00 óráig

ÁRAMSZÜNET LESZ

Újszeged Tiszatöltés–Szőri u.–Kükülloi u.–Diófa u.–Szőregi út–Felszabadulás Tsz által határolt területen.

Fogyasztói elnézését kéri a DEMÁSZ

Szeged Belvárosi–Tiszántúli Kirendeltség.

Stílus

Minthogy lakás- és kapukulcsom elveszett, sürgető érzésem támadt a pótlásukra. A közeli lakatosműhely gazdája házon kívül tartózkodott, rögtöni helyettese (mert nem szakmabeli) viszont remek ötlettel állt elő. Ha valahol kapni ilyen típuskulcsokat, a volt Brucknernál nézzem meg, az Anna-kútnál.

Megnéztem. Viszonylag forgalommentes állapotában találtam, fölkerestem a megfelelő pultot, ahol is a fiatal elárusítólány (más kuncsaftja éppen nem akadt) drága idejét a következő tárgyszerű dialógusra pazarolta rám, nagylelkűen.

— Ilyen két kulcsot keresek — mutatom.

— Nincs — pillant az illusztrációs készletemre.

— Egyik sem?

— Egyik sem!

— Tudja így, kapásból?

— Ránézésre. Könnyű, csak egyfajta van, nem ezek.

— Kaphatóak máshol?

— Fogalmam sincs.

— Maguknál szokott lenni?

— Szokott.

— Sűrűn, ritkán?

— Szokott.

— Nézzek be később? — adom a csökönyös érdeklődőt.

— A jövő héten.

— Akkor érkezik?

— Talán.

— Mégis — makacskodom tovább —, mikor kaptak utoljára?

— Idén még nem.

— De hát eltelt az esztendő kétharmada, ősz van!

— Akkor jöjjön két hét múlva — koppantott karcsú mutatóujjával (kettőt) az asztalon, diszkréten jelezve, lejárt a menetidő, hasztalan szócséplés hosszabbítani.

— A viszontlátásra! — sóhajtok szárnyaszegetten, s még hallom, illedelmesen elköszön, amint tétova léptekkel visszavonulok a helyszínről.

Eme abszurd drámába illő párbeszéd nyomán töprengés nélkül döntöttem: reszeltetni fogok. Ha már a volt Bruckner az egyetlen hely, az Anna-kútnál, ahol típuskulcsokat kapni, ha egyáltalán kapni valahol. Tényleg. Egyáltalán kapni valahol?

N. I.

EGYETEMI BIOFIZIKUSOK KÜLFÖLDI KONFERENCIÁKON

A JATE biofizikai tanszékéről dr. Hevesi János docens vett részt a Rómában augusztus 29—szeptember 3. között a VII. International Congress on Photobiology rendezvényen, ahol előadást is tartott. A II. Román Nemzeti Biofizikai Konferencián, amelyet szeptember 9—10-én Bukarestben rendeznek, dr. Szalay László egyetemi tanár és dr. Bálint Erzsébet adjunktus vesz részt. Közös előadásban számolnak be a biofizikai tanszéken folyó fotoszintézis-kutatásokról.

Könyves-boltban

— Szeretném megvenni a Hogyan védekezzünk bolti tolvajok ellen című könyvet.

— Sajnálom, de az utolsót tegnap lopták el.

SZÉNREKORD VISONTÁN

A visontai bányászok felszínre hozták a bánya megnyitása óta termelt harmincmilliomodik tonna szenet. A magyar szénbányászatban eddig példa nélkül álló kimagasló teljesítményt hét év alatt érték el az ország legnagyobb és legkorszerűbb külfejtéses bányaüzemében. Hazánkban még egyetlen bánya sem termelt ilyen nagy mennyiségű vagy ezt megközelítő szenet, enynyi idő alatt.

ÜNNEPI EST A BOLGÁR KULTÚRÁBAN

Ünnepi esten emlékeztek meg Bulgária nemzeti ünnepéről, a szocialista forradalom győzelmének 32. évfordulójáról kedden este a budapesti bolgár kulturális központban. A megjelenteket dr. Sztojan Radev igazgató köszöntötte, aki méltatta a szocialista építés eredményeit a Bolgár Népköztársaságban. A beszédet a zenés irodalmi műsor követte.

KATONAÚJÍTÓK KONFERENCIÁJA

Kedden délelőtt Oláh István altábornagy, a Magyar Néphadsereg vezérkari főnöke, miniszterhelyettes megnyitotta a katonaújítók és -feltalálók IV. konferenciáját. A tanácskozáson megvitatják a mozgalom tapasztalatait és fejlesztésének feladatait. Számot adnak az eredményekről, többek között arról, hogy a IV. ötéves terv időszakában 1990 újítás gyakorlati alkalmazásával csaknem 114 millió forint értékű gazdasági eredmény született. Az újítók több mint 7 millió forint díjban részesültek.

JÁVA-JÁTÉK KÜLFÖLDNEK IS

Új feladattal bízta meg a Könnyűipari Minisztérium a tatabányai Mikrolin Ipari Szövetkezetet. A gyermekjátékok gyártásának szakosítása következtében ez az üzem szállítja a KGST tagállamaiba a Jáva-rendszerű építőjátékokat. Már korábban is dolgoztak külföldi megrendelésre Tatabányán, az új megbízatás alapján azonban újabb országokba jut el az összerakható, a gyerekek kézügyességét fejlesztő Jávajáték. Elsőként a Német Demokratikus Köztársaságba szállítanak nagyobb mennyiségű, évenként mintegy 5 millió forint értékű játékot. Csehszlovákiába ebben az évben másfél millió forint értékű Jávát küldenek.

MAGYAR KIÁLLÍTÁS BAKUBAN

Azerbajdzsán fővárosában Bakuban, kedden szovjet—magyar vegyészeti kiállítás nyílt. A kiállításon a magyar Reanal finomvegyszergyár s a szovjet Szojuzreaktyiv vállalat összesen 1500 vegyi anyagot, illetve készítményt mutat be.

GYŰJTOGATÓ TEENAGER

A New York-i rendőrség hétfőn letartóztatott egy 13 éves fiút, akit a város legnagyobb áruházaiban elkövetett tizenhét rendbeli gyűjtogatással vádolnak. Mind a 17 eset a demokrata párt kongresszusa idején történt.

Gyászközlemények

DR. BAGÉNYI JÓZSEF, a Szegedi Orvostudományi Egyetem Fogászati és Szájsebészeti Klinikájának adjunktusa életének 42. évében, **LÁSZLÓ** nevű 12 éves gyermekével együtt tragikus körülmények között elhunyt. Temetésük folyó hó 8-án 13 órakor lesz a Belvárosi temető ravatalozójából. Szegedi Orvostudományi Egyetem.

Szomorú szívvel tudatjuk, hogy szeretett testvérünk, **LACI JÁNOS** életének 54. évében hosszú szenvedés után elhunyt. Temetése szeptember 9-én 13 órakor az Alsóvárosi temető kápolnájából. A gyászoló család — Csendes u. 5. 15 868

Tudatom, hogy drága jó férjem, **DR. LIPTAY ISTVÁN** nyug. postafőtanácsos hamvasztás utáni búcsúztatása szeptember 10-én 11 órakor lesz a Belvárosi temető ravatalozójából. Gyászoló felesége — Tarján, Sólyom u. 6. 15 867

Mély megrendüléssel tudatjuk, hogy a legdrágább feleség, leány, testvér és keresztmama, **ONÓDI PÁLNÉ** Klonka Rozália életének 33. évében, rövid, súlyos szenvedés után elhunyt. — Temetése szeptember 10-én 14 órakor lesz a Belvárosi temető ravatalozójából. A gyászoló család — Gerle sor 1/C. 15 865

Fájó szívvel tudatjuk, hogy a szeretett édesanya, nagymama, dédmama és testvér, **ÖZV. VÁRI MIKLÓSNÉ** Koczka Mária életének 73. évében, szeptember 6-án, hosszú szenvedés után elhunyt. Kívánságára elhamvasztatjuk. — Búcsúztatása hamvasztás után lesz. A gyászoló család — Juhász Gy. u. 35. 15 864

Köszönetet mondunk mindazoknak, akik szeretett halottunk, **IFJ. FÖLDI DEZSŐ** temetésén részt vettek, és fájdalmunkat enyhíteni igyekeztek. Külön köszönetet mondunk a munkatársaknak, a Felszabadulás Mgtsz dolgozóinak. A gyászoló család — Pentelei sor 5. 15 863

Tudatjuk mindenkivel, aki ismerte és szerette, hogy drága halottunk, **ID. TÓTH LAJOS** hamvasztás utáni búcsúztatása szeptember 10-én 15 órakor lesz a Belvárosi temető ravatalozójából. A gyászoló család — Felhő u. 1/B. 15 862

Köszönetet mondunk mindazoknak a rokonoknak, ismerősöknek, akik szeretett halottunk, **HORVÁTH ISTVÁN** temetésén megjelentek, részvétükkel és virágaikkal mély fájdalmunkat enyhíteni igyekeztek. A gyászoló család — Bokányi Dezső u. 5. 15 852

ÚJ TAKARMÁNY!

Sertések és kérődző állatok részére kedvező áron új korpapótló takarmány kapható a Csongrád megyei Gabonaforgalmi és Malomipari Vállalat és az ÁFÉSZ-ek takarmányboltjaiban. A korpapótló takarmányok az egyoldalú szemes, vagy korpatakarmányozással szemben kiegyensúlyozottabb energia-, fehérje- és ásványi anyag ellátást biztosítanak az állatoknak. A korpapótló sertéstakarmányt 40 kg-on felüli sertéseknek ajánljuk, 366,— Ft/q áron. A korpapótló kérődzőtakarmány növendék, hízó és tejelő szarvasmarhákkal etethető. Ára 356,— Ft/q. Csongrád megyei Gabonaforgalmi és Malomipari Vállalat. (x)

Közlemény

Dr. Kovács Rózsa csecsemő- és gyermekgyógyász szakorvos magánrendelőjét Április 4. útja 13. szám alatt megnyitotta. — Rendel: kedden, pénteken délután 5–6 óráig. (x)

MI? HOL? MIKOR?

1976. SZEPTEMBER 8. – SZERDA – NÉVNAP: MÁRIA

A Nap kel 5 óra 12 perckor, és nyugszik 18 óra 11 perckor.
A Hold kel 17 óra 49 perckor, és nyugszik 5 óra 05 perckor.

VÍZÁLLÁS

A Tisza vízállása Szegednél kedden plusz 121 cm (áradó).

MOZIK

Szabadság: De hová tűnt a 7. század? (színes m. b. francia, fél 4, háromnegyed 6 és 8 órakor). **Éjszakai előadás 22 órakor:** Üvegház (csak 18 éven felülieknek, színes amerikai).

Fáklya: Vigyázat, vadnyugat! (színes olasz–francia, 50 százalékkal felemelt helyárral, fél 3, háromnegyed 5 és 7 órakor).

Vörös Csillag: délelőtt 10 órakor: De hová tűnt a 7. század? (színes m. b. francia), negyed 4 és negyed 7 órakor: A cél kiválasztása I–II. rész (színes szovjet, másfél helyárral). **Éjszakai előadás 22 órakor:** A hölgy egy kissé bogaras (magyar).

ÜGYELETES GYÓGYSZERTÁR

Klauzál tér 3. sz. (13/57-es) este 8 órától reggel 7 óráig. Csak sürgős esetben.

BALESETI ÉS SEBÉSZETI ÜGYELET

Ma a balesetet szenvedett személyeket Szegeden a Kórház (Tolbuhin sgt. 57.) veszi fel, sebészeti ügyeletet az I. sz. Sebészeti Klinika (Pécsi u. 4.) tart.

ÁLLATORVOSI ÜGYELET

Szeptember 11-ig, este 6 órától reggel 6 óráig elsősegély és nehéz ellés esetére ügyeletes:

I. és III. kerület, Gyálarét, Kiskundorozsma területén: dr. Palotás Gyula állatorvos. Lakása: Szeged, Partizán u. 7. Telefon: 12-694.

II. kerület, Algyő, Tápé területén: dr. Komáromi János állatorvos. Lakása: Szeged-Tarján 610/B, fszt. 3. Telefon: nincs.

Szőreg, Újszentiván, Tiszasziget, Kübekháza területén: dr. Mender Ferenc állatorvos. Lakása: Szeged-Petőfitelep, Irinyi J. u. 22. Telefon: nincs.

Az állatorvos kiszállításáról a hívó fél köteles gondoskodni.

TÉVÉ

BUDAPEST 1.

8.03: Iskolatévé. Magyar irodalom
9.05: Környezetismeret
9.25: Tévétorna
9.30: Delta (ism.)
9.55: NSZK ismeretterjesztő film
10.30: A mezők kulcsa. M. b. francia film (ism.)
13.05: Iskolatévé. Magyar irodalom (ism.)
14.05: Környezetismeret (ism.)
14.30: Matematika-továbbképzés pedagógusoknak
17.18: Hírek
17.25: Nyugalmunk érdekében . . .
17.55: Öt-tusa
18.20: Szépen, jól, magyarul . . . — 2.
18.30: A Koreai Népi Demokratikus Köztársaság nemzeti ünnepén
18.50: Svédország—Magyarország labdarúgó-mérkőzés. A szünetben: Esti mese
20.50: Tévétorna
21.00: Tévéhíradó
21.30: Görgey Gábor: Népfürdő — tévéjáték
22.00: Portréfilm Balogh Edgárról — 2.
22.50: Tévéhíradó 2.

BELGRÁD 1.

17.10: Magyar nyelvű tévénapló
17.45: Kis világ
18.15: Tudomány
18.45: Műkedvelők
20.00: Készületlenül — drámasorozat (ism.)
20.50: A romantikus és a klasszikus művészet
21.45: A forradalom alakjai

BELGRÁD 2.

18.45: Dokumentumfilm
20.00: A tenger titkai
20.50: 24 óra
20.55: Varázsdoboz — angol film

RÁDIÓ

KOSSUTH

8.25: Edwin Fischer zongorázik
9.14: Bejáró munkások Nagykátáról. Riport
9.29: Zenés képeskönyv
9.44: Válaszolunk hallgatóinknak
10.05: Iskolarádió
10.40: Mozart-művek
12.35: Tánczenei koktél
13.20: Vita a korszerű mezőgazdaságról
13.40: Mezők, falvak éneke
14.00: Ezeregy délután
14.25: Az MRT énekkara énekel
14.33: Népszerű operettkettősök
15.10: Magyarországon élő chileiek emlékezéseiből
16.00: A világgazdaság hírei
16.10: Korea nemzeti ünnepén
16.35: Bach: V. brandenburgi verseny
17.05: Marx az olvasótáborban. Riport
17.30: Új felvételeinkből
18.08: Morricone: Ballada a Sacco és Vanzetti c. filmből
18.15: Könyvszemle
18.25: Új könyvek (ism.)
19.15: Összeállítás Shakespeare tragédiáiból és színműveiből
19.55: Kis magyar néprajz
20.00: Közvetítés a Svédország—Magyarország válogatott labdarúgó-mérkőzés II. félidejéről
20.55: Duane Eddy gitározik
21.07: A szerző a zongoránál
22.20: Tíz perc külpolitika
22.30: Dzsesszfelvételeinkből
22.50: Külföldi tudósoké a szó
23.05: Népzene
23.45: Éji zene

PETŐFI

8.05: Alexandra — Részl.
8.33: Tánczzene Varsóból, Moszkvából és Prágából
9.33: Nóták
10.00: Zenés műsor üdülőknek
11.33: A Szabó család (ism.)
12.00: Fúvószene Farkas Antal műveiből
12.33: Hunyadi László — Részl.
13.33: Megy az ének vándorútra
14.00: Kettőtől ötig . . .
17.00: Az Ifjúsági Rádió órája. Diáktarisznya
18.00: Célbaérés után. Riport
18.10: Sanzonok
18.33: A bolgár kultúra hete
18.55: Közvetítés a Svédország—Magyarország válogatott labdarúgó-mérkőzés I. félidejéről
20.00: Ez is, az is . . .
22.00: Verbunkosok, katonadalok
22.33: Brahms: Német requiem
23.45: A Stúdió 11 játszik

3. MŰSOR

14.05: A bolgár kultúra hete
14.59: Zenekari muzsika
16.03: Romantikus muzsika
17.05: Peter Grimes — Részl.
18.03: Az ismeretlen Beethoven — 3. (ism.)
18.42: Századunk zenéjéből
19.33: A bolgár kultúra hete — Liliana Bareva dalestje Közben:
20.13: Külföldi tudósoké a szó
21.08: Dzsesszfelvételekből
21.30: A kék álhalál. Sütő András elbeszélése rádióra alkalmazva (ism.)
22.05: Lully operáiból
22.48: Lendvay Kamilló: Concertino

DÉLMAGYARORSZÁG

A Magyar Szocialista Munkáspárt Szeged városi Bizottságának napilapja

Főszerkesztő: F. NAGY ISTVÁN
Főszerkesztő-helyettes: SZ. SIMON ISTVÁN
Szerkesztőség és kiadóhivatal: 6740 Szeged, Tanácsköztársaság útja 10. – Telefon: 13-535, 13-003
Felelős kiadó: KOVÁCS LÁSZLÓ
A lapot nyomja: Szegedi Nyomda Szeged, Bajcsy-Zsilinszky utca 28.
Nyomdaigazgató: DOBÓ JÓZSEF
Terjeszti a Magyar Posta
Előfizethető minden postahivatalban és a kézbesítőknél
Előfizetési díj egy hónapra 20 forint. – Index: 25 053