Az V. ötéves terv sikeréért

Csatlakozások a munkaversenyhez

Az öt Csongrád megyei nagyvállalat munkaversenyfelhívása nagy visszhangra talált a szegedi vállalatok, üzemek körében. A dolgozók gyűléseken, termelési konferenciákon, brigádösszejöveteleken vitatják meg az V. ötéves terv célkitűzéseit, az elvégzendő feladatokat. Kutatják és keresik, milyen vállalással segíthetik legjobban az eredményes és hatékony gazdálkodást. A cselekvési programok összeállításánál sok jó ötletet és hasznos tanácsot adtak az üzemi kollektívák.

Vasút-igazgatóság

A *szegedi vasutasok is* úgy döntöttek, hogy az V. ötéves terv célkitűzéseinek megvalósítása, a vasútigazgatóságra háruló feladatok teljesítése érdekében csatlakoznak a munkaverseny-felhíváshoz. A munka hatékonyságának növelésével, a munkaidő jobb kihasználásával, a munkafegyelem megszilárdításával, az energia- és anyagtakarékossággal kívánnak hozzájárulni a verseny sikeréhez.

A Biztosítóberendezési Fenntartási Főnökség dolgozói vállalták, hogy a közút-vasút kereszteződésekben létesítendő fénysorompók elhelyezését az öt év helyett fél évvel rövidebb idő alatt végzik el. A távközlési szakterületen dolgozók a hír- és információközlő berendezések zavartalan és állandó üzemkészségét biztosítják.

Vállalták azt is, hogy terveüket 2,5 százalékkal túlteljesítik. A főnökség minden dolgozója szakmai munkáján felül havonta 10—10 óra munkával segíti a beruházási munkákat.

A Vontatási Főnökség kollektívája új tehervonati továbbítási rendszert alkalmaz, és az ehhez szükséges ismereteket elsajátítják. A vontatójárművek javítási idejét is csökkentik, és közel 870 ezer forintos megtakarítást fognak elérni. Szocialista brigádjaik felajánlották, hogy az eddigi tervezett kommunista szombatokon, vasárnapokon kívül kettővel többet tartanak meg.

A Szentesi Építési Főnökség szegedi gépállomásának legfőbb feladata a vasútépítő és -fenntartó gépek kezelése és javítása. A gépállomás dolgozói vállalták, hogy a pályaépítési terv teljesítése érdekében fokozottabban ügyelnek a gépek üzembiztonságára. Szocialista brigádjaik ötletekkel, javaslatokkal segítik a munka hatékonyságát. Ezért életre hívják, meghirdetik majd az Egy brigád — egy újítás mozgalmat.

A Szeged állomás dolgozói balesetmentes munkával kívánják biztosítani a személy- és áruszállítási feladatok pontos teljesítését. A menetrendszerű közlekedés, a kulturált utazás, a személykocsik tisztasága, az utazóközönség udvarias kiszolgálása a legfőbb feladatuk. A személyszállító vonatok menetrend szerinti közlekedését például 0,1 százalékkal, a tehervonatokét pedig 0,5 százalékkal kívánják javítani.

Szegedi Nyomda

A *Szegedi Nyomda* nyolc kiváló szocialista brigádja az eddigi teljesítmények fokozását tűzte célul. Szocialista szerződésekkel, a könyvek feletti védnökségvállalásokkal szeretnék biztosítani, hogy a kiadványok határidőre megjelenjenek. Alapvető, hogy a két napilap mindig időre elkészüljön, a költészetnaphoz kapcsolódó kiadványok március 15-ig, az Ünnepi Könyvhét könyvei május 10-ig, a tankönyvek augusztus 31-ig, a műszaki könyvhónap kiadványai szeptember 15-ig, a Szegedi Ünnepi Játékok kiadványai pedig a megrendelések alapján hagyják el a nyomdát. Az országos minőségi könyvversenyekre rendszeresen beneveznek, s több kiadványukkal megpályázzák az évenként kiadásra kerülő „Kiváló nyomdaipari termék", és a „Jó minőségű nyomdaipari termék" címet.

A minőséget azzal is javítják, hogy félévenként értékelik a kezük alól kikerülő könyvek minőségét. Megfelelő előkészítés után a termelőüzemekben bevezetik a DH-munkarendszert.

Az anyag- és energiatakarékossággal, a hulladékanyag hasznosításával évenként egymillió forint értékű megtakarítás a céljuk. Szakmai tapasztalatcseréket szerveznek, társadalmi munkaakciókba bekapcsolódnak, évenként legalább két kommunista műszakot tartanak.

Szegedi ÁFÉSZ

A *Szegedi Fogyasztási Szövetkezet* dolgozói, a szocialista brigádok tagjai megtárgyalták az Ikarus-gyár, s a szegedi nagyüzemek dolgozóinak versenyfelhívását, és úgy döntöttek, hogy a szövetkezet sajátos céljainak valóra váltása érdekében csatlakoznak hozzá. Vállalják, hogy önkiszolgáló rendszerűvé alakítják át az algyői és a röszkei vas-műszaki, illetve ruházati boltokat, valamint az újszegedi háztartási boltot. Korszerűsítéssel bővítik az önkiszolgáló boltok árubefogadó képességét, és fejlesztik technikai felszereltségüket. Megfelelőképpen előkészítik a tervezett hálózatfejlesztés minden munkáját, és segítik azok megvalósulását a kitűzött határidő előtt.

Különös figyelmet fordítanak a szegedi nagyáruház, a tarjáni vendéglátóipari üzletek és a Móravárosban építendő ABC-áruház gyors és viszonylag olcsó megvalósítására. Elhatározták, hogy az ötödik ötéves tervben előirányzott beruházási összegből megtakarítanak egy 200 négyzetméter alapterületű élelmiszerbolt felépítéséhez szükséges összeget, és ezt az üzletet a gyengén ellátott területen föl is építik. Az eddigieknél nagyobb mértékben fejlesztik a lakosságnak nyújtandó szolgáltatásokat: Algyőn Patyolat-felvevőhelyet, kölcsönző- és szolgáltatóboltot létesítenek. Még nagyobb figyelmet fordítanak a zöldség- és gyümölcsellátásra. Minden ősszel legalább 30 vagón zöldséget tárolnak, bővítik a kiskertek növényvédelmi szolgáltatásait, és megszervezik a helyben történő felvásárlásokat. A fogyasztási szövetkezet által forgalmazott áruknál következetes és rendszeres minőségi ellenőrzést tartanak. Az előforduló hibákat azonnal a szállítók tudomására hozzák a minőségi kötbér egyidejű érvényesítésével.

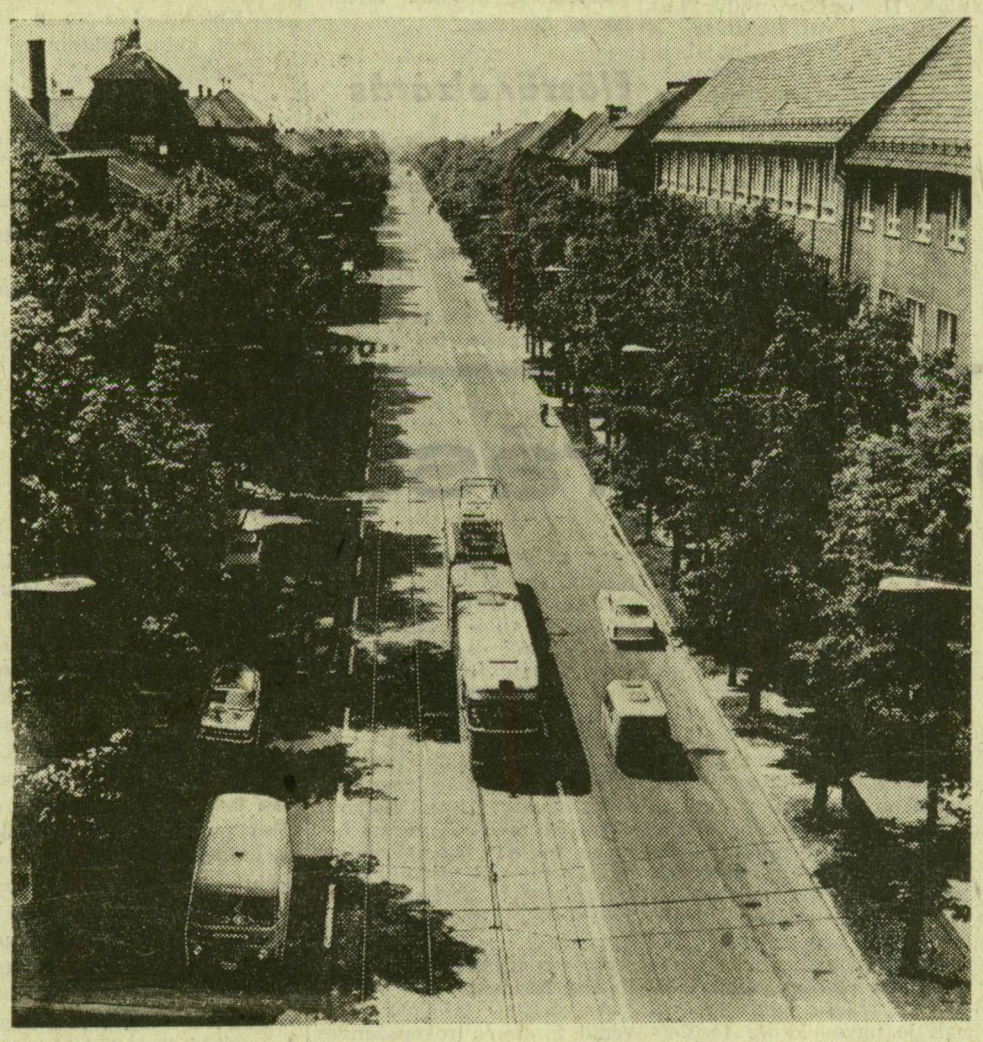

Somogyi Károlyné felvétele

Új sugárút

Csak kevesekneк nyílik rá lehetőségük Szegeden, hogy fentről egy pillantást vessenek a nemrégen megnyílt Április 4. útjára. Pedig érdemes megtenni, a Hősök Kapuja felől végignézni a sugárúton, amely nemcsak a város közlekedését javítja, hanem látványnak is szép

Munkáséletmód — szocialista életmód

A fejlett szocialista társadalom egyik alapvető célkitűzése a szocialista személyiség kialakítása. Ennek lényeges feltétele, hogy az emberek életmódjában alapvető változások menjenek végbe. Nem véletlen, hogy az utóbbi időben megszaporodtak az életmóddal kapcsolatos kutatások. Céljuk, hogy feltárják az emberről szóló marxi tanítás új vonásait, konkretizálják a szocialista személyiség kialakításával összefüggő feladatokat.

Fejlődésünk mai szintjén a munkásosztály vezető szerepe nemcsak politikai tartalmat takar, hanem magába foglalja azokat a lehetőségeket is, amelyek az életmód, életvitel területére tartoznak. A szocialista életmódideál, a szocialista életmódmodell megvalósítása ezért teljességgel elképzelhetetlen a munkásosztály életmódjában lezajló alapvető változások nélkül. Illúzió minden olyan kísérlet, amely a marxi elképzeléseket absztrakt szinten, a munkásosztályban végbe menő valóságos folyamatokon kívül próbálja megragadni.

Életmód-vizsgálatainkban az utóbbi fél évtizedben megfigyelhető volt a moralizálással, vagyis azzal a szemlélettel való fokozatos szakítás, amely az életmódot kizárólag a tudati szférára szűkítette le. Az életmód lényegében két alapvető feltételen nyugszik: az objektív külső tárgyi világ lehetőségein, az anyagi, gazdasági, társadalmi viszonyokon, valamint a belső szubjektív készségen, amelyet ugyancsak a társadalmi adottságok érlelnek, fejlesztenek, hívnak elő, vagy sorvasztanak el. Az életmód fontos eleme a munka, a munka minősége. A szocialista életmód kialakításának egyik igen lényeges feltétele, hogy menynyiben tudja a munkásosztály a munkához való viszonyában konkretizálni a szocialista közösségért való küzdelem eszmei-fogalmi követelményét. Jelenlegi fejlettségi szintünkön erre ott van lehetőség, ahol a munkaközösség aktív döntésre készteti az embert, ahol számítanak rá, felelősséggel vesz részt a lét, vagy a létfeltételek formálásában, megteremtésében.

Az életmód egyik igen fontos minőségi mutatója a lakásviszonyok, hiszen a lakás olyan behatároló tényező, amely jelentősen meghatározza az egyének mindennapi életét, befolyásolja a kulturáltsági és civilizációs szintet, ezért jelentős előrelépést az életmód megváltoztatásának útján csak a lakásviszonyokban bekövetkező változásokkal érhetünk el. Rendkívül fontosak azok az intézkedések, amelyek az elmúlt években születtek a munkáslakásokról, hiszen az itt elért eredmények konkrét hozzájárulást jelentenek a szocialista életminőség kialakításához. Ezért is szükséges ezen a területen még nagyobb intenzitással továbblépnünk.

Az életmód másik fontos eleme a műveltségi és iskolázottsági szint, amely végső fokon jelentősen befolyásolja a társadalmi-politikai, közéleti tevékenységben való részvétel igényét. Az elmúlt évek tapasztalata bebizonyította, hogy a munkásosztály kulturális fejlődéséhez önmagában nem elegendő, ha szélesítjük a művelődési feltételeket, vagyis a művelődési lehetőségek nem vonják automatikusan maguk után a kulturális aktivitás fokozódását. Ezért a lehetőségek megteremtése mellett fontos feladat a munkások művelődési igényeinek kialakítása.

Ebben jelentős szerepet játszik a munkahelyi vezetés, a munkahelyi légkör. Azoknál a vállalatoknál, üzemeknél, ahol a gazdasági vezetés érzékeli, hogy a munkások szakmai és általános műveltségének emelése nemcsak össztársadalmi, hanem vállalati érdek is, ott a munkások képzéséről, továbbképzéséről való gondoskodás a vezetési tevékenység szerves részévé válhatott. Fontos tudatosítani, hogy a műveltség gyakorlati, funkcionális dolog. Nem díszítőelem, nem öncél. Ha nincs kapcsolat a munka és a művelődés között, vagy ha ezt a kapcsolatot nem igényli tömegméretekben a termelési funkció, sőt nem igényli a gazdaság fejlettsége, akkor hiába erőltetjük a kulturálódást. Ha a termelési feladatok és a vállalati profil meghatározott irányban és meghatározott időben igényli a művelődést, képzést és a dolgozók ehhez támogatást is kapnak, akkor az értelmes és tartalmas kulturálódásnak az egyén oldaláról nincs akadálya, illetve ez az akadály könnyebben legyőzhető.

Mennyire válik a szabadidő értelmes, személyiséggazdagító tevékenység forrásává, azt nagymértékben meghatározzák azok a művelődési hálózatok, amelyek közrefogják az embert, és képesek megtalálni velük a kapcsolatteremtés eszközeit. A televízió általános térhódításával a művelődési intézmények és az emberek kapcsolataiban jelentős változások történtek. A művelődés intimebb, személyes formáiról a személytelenebb formákra tevődött át a hangsúly. De a közelmúltban egy ellenkező tendencia is érződik: az emberek vágynak a személyes érintkezésre, az ezt biztosító intézményes formákra. Fontos tehát, hogy fenntartsuk ezeket az intézményeket, és ott ahol nincs, lehetőségeinkhez képest létrehozzuk. Az új lakótelepek, munkáslakta körzetek ma még sok helyütt nélkülözik a legelemibb közösségi intézményeket, helyiségeket, ahol kulturálódási igényeket kielégíthetnék. A városrendezésnek ezeket az életmódformáló feltételeket is figyelembe kell vennie egy-egy új lakótelep építésénél.

S a szocialista életmód általánossá válásának, a fejlett szocialista társadalom építése során objektív alapja: a társadalom érdekviszonyainak szocialista jellege. A dinamikus érdekharmónia biztosítása a munkásosztály vezető szerepe, vagyis az össztársadalmi érdek alapján. S ez a marxizmus lényegéből következő történelmi feladat.

M. T.

Tavaszi BNV

Közönségnap

Szombaton az első közönségnap volt a BNV-n. Már a 10 órai nyitás előtt — a szeles, meglehetősen hűvös idő ellenére is — sok százan várakoztak a pénztárak előtt, elsősorban azok a vidékiek, akik külön autóbuszokkal érkeztek a vásárvároshoz. Egyébként a vásárnyitástól az első közönségnapig 200 ezren keresték fel a BNV-t, jórészt szakemberek.

Ugyanakkor tovább folytatódott a szakmai rendezvények, sajtótájékoztatók sora. Délelőtt például a Magyar Tudományos Akadémia kiállításán Major Máté akadémikus, a kiállítási bizottság elnöke megnyitotta a BNV tudománynapját.

Szombaton több lengyel kiállító is sajtótájékoztatót tartott.

Jevgenyij Pitovranov, a Szovjetunió külkereskedelmi és iparkamarájának elnökhelyettese is nyilatkozott a vásáron szerzett benyomásairól. Elmondta, hogy most először látta a szakosított BNV-t. Az itt szerzett tapasztalatokat fel kívánják használni a szovjet fővárosban, a Moszkva-folyó mentén kialakítandó új kiállítási komplexum felépítésénél is.

Vasárnap, ma ismét a nagyközönségé a vásár, hétfőtől pedig újra megkezdődnek a szakmai napok. (MTI)