VILÁG PROLETÁRIAI, EGYESÜLJETEK!

DÉLMAGYARORSZÁG

A MAGYAR SZOCIALISTA MUNKÁSPÁRT LAPJA

65. évfolyam
216. szám
1975.
szeptember 14.,
vasárnap
Ára:
1 forint

Összehívták az országgyűlést

A Magyar Népköztársaság Elnöki Tanácsa az Alkotmány 22. paragrafusának (2) bekezdése alapján az országgyűlést 1975. szeptember 25. napjára, csütörtök délelőtt 11 órára összehívta.

Az ülésszakon a Minisztertanács elnöke várhatóan előterjeszti a kormány munkaprogramját, valamint napirenden szerepel még a pénzügyminiszter jelentése a Magyar Népköztársaság 1974. évi költségvetésének végrehajtásáról.

AZ SZVSZ nyilatkozata

A Szakszervezeti Világszövetség európai tagszervezetei Prágában — mint jelentettük — ülést tartottak. Az ülésen nyilatkozatot, illetve a szocialista internacionáléhoz és az Európai Szakszervezeti Szövetséghez intézett leveleket fogadtak el. A dokumentumokat a 2. oldalon ismertetjük.

Intézkedések az őszi szállítások lebonyolítására

Elsőbbség a cukorrépának

A szállítási helyzet kiegyensúlyozott, az esőzések által késleltetett betakarítás miatt még korántsem tetőztek a mezőgazdasági igények, mind a vasút, mind a Volán zavartalanul fuvaroz. A hét elején tartott ülésén még ezeket állapította meg a Központi Szállítási Tanács, amely azonban az érintett minisztériumokkal egyetértésben — éppen mert a csúcsforgalom most kezdődik, s kevesebb idő jut a végrehajtásra — különféle intézkedéseket hozott az őszi rendkívüli szállítási feladatok megnyugtató megoldására.

A Központi Szállítási Tanács titkárságán elmondották, hogy a sokrétű szállítási tennivaló közül jelenleg az első helyre a cukorrépa, valamint az egyéb mezőgazdasági termékek, a burgonya, az alma, a zöldség szállítását sorolták. Szükség van erre annál is inkább, mert a héten már valamennyi cukorgyárban megkezdődött a feldolgozás. Hét közben a vasút naponta 800 vagonnal fuvarozta a répát, rövid idő múlva, a teljes üzemhez már naponta 1200—1300 vagont kell kiállítania. A vasút arra törekszik, hogy lehetőleg nagy befogadó képességű vagonokat adjon erre a célra. Intézkedtek arról is, hogy — mert ez a leggyorsabb, a leggazdaságosabb megoldás — a cukorgyárak 40 kilométeres körzetében lehetőleg minden répát közúton, teherautókkal szállítsanak.

Miután a fuvarozási feladatokat sorolják, a csúcsidőben az ÉVM-mel egyetértésben a felére csökkentik a kő- és kavicsszállítást. Nagyobb gondot fordítanak viszont a tüzelő, ezen belül a tüzifafuvarozásra. Szénből ugyanis mind a TÜZÉP, mind az erőművek és a vasút példátlanul bőséges készlettel rendelkezik, tüzifából nincs ilyen utánpótlás. A problémát az okozza, hogy távoli területekről, Vasból, Zalából kell fuvarozni szükség esetén más területekről irányítanak át vagonokat az erdőgazdaságokhoz.

Ugyancsak a Minisztertanács határozata nyomán keresi a KSZT a lehetőségeket a vízi szállítás fokozottabb hasznosítására. (MTI)

Négy forgalmi sáv

Jó ütemben halad Szegeden, a Kossuth Lajos sugárút két körút közötti 500 méteres szakaszának építése. A tervek szerint az idén december 31-ig átadják a kétszer két nyomsávos utat a forgalomnak. Képeinken az építkezés két mozzanatát örökítettük meg.

Poclain markolóval készíti a KEVIÉP a posta mellett a csatornaárkot

Az Aszfaltútépítő Vállalat már elkészült a járdaszegély egy részével

Tanévnyitó ünnepségek

A József Attila Tudományegyetemen

Az aulában rendezték meg tegnap, szombaton délelőtt *a József Attila Tudományegyetem* tanévnyitó ünnepségét. *Dr. Fodor Géza*, az egyetem rektora üdvözölte az oktatókat, hallgatókat, az ünnepség vendégeit, köztük *dr. Kardos Józsefet*, az Oktatási Minisztérium képviselőjét, *dr. Koncz Jánost*, a megyei pártbizottság titkárát, *Török Józsefet*, a városi pártbizottság első titkárát, *Hantos Mihályt*, a megyei, *Bányainé dr. Birkás Máriát*, a városi tanács elnökhelyettesét.

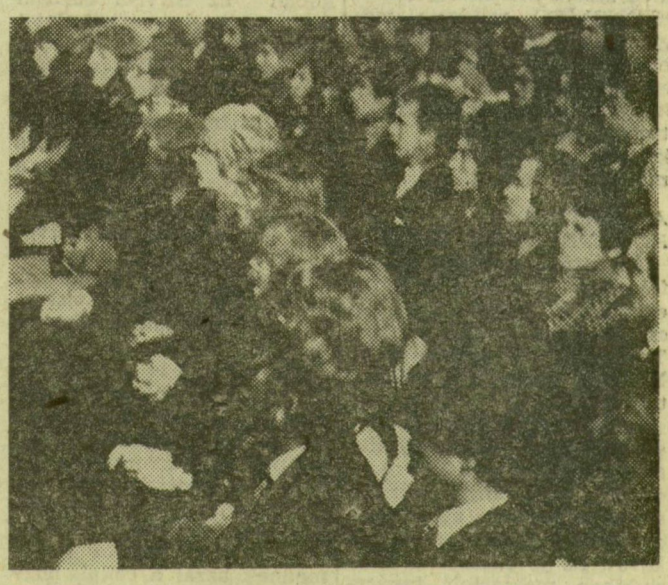

Aranydiplomások a JATE tanévnyitóján

A hagyományok szellemében az évnyitón *ismertette és értékelte* a rektor az elmúlt tanév főbb eseményeit, illetve — minthogy a tavalyi év egyben a negyedik ötéves tervidőszak utolsó éve volt — összegezte a tervidőszak eredményeit is. Beszélt az egyetemen végrehajtott szervezeti változásokról, a karok, a szakcsoportok, a tanszékek újfajta szerepköréről. Elemezte az oktatás korszerűsítésének eredményeit az egyes karokon, valamint a tudományos kutatások fejlődését és az anyagi eszközökkel, felszerelésekkel való ellátottság színvonalát. A rektori beszámoló kitért a hazai és nemzetközi tudományos kapcsolatok ismertetésére is.

A személyi változásokról szólva dr. Fodor Géza egyebek között bejelentette: az oktatási miniszter *dr. Leindler László* egyetemi tanárt, akadémikust a tudományos rektorhelyettesi, *dr. Tandori Károly* tanszékvezető egyetemi tanárt, akadémikust a természettudományi karon a dékáni teendők ellátásával bízta meg.

Az elmúlt tanévben összesen 608 hallgató fejezte be tanulmányait a József Attila Tudományegyetemen. *A most kezdődő tanévre összesen 887 hallgatót vettek fel, közülük 523-an nappali, 281-en levelező, 83-an pedig esti tagozaton* kezdik meg tanulmányaikat. Az egyetem hallgatóinak összlétszáma: 3679.

Dr. Fodor Géza tanévnyitó beszédében kijelölte az 1975—76-os oktatási év feladatait, majd *köszöntötte* az egyetem új polgárait. Ezután került sor az arany-, illetve a vasdiplomák átadására az ötven, illetve hatvanöt évvel ezelőtt Szegeden végzett tanároknak, jogászoknak.

Aranydiplomát kaptak összesen hatan: *dr. Papp László, dr. Nagy László, dr. Varga Mátyás, dr. Gömöry Jenő, dr. Nyári János* és *dr. Kollár Lajos*. A vasdiplomások: *dr. Morvay Ferenc* és *dr. Spanyol Dezső*.

A Juhász Gyula Tanárképző Főiskolán

Megkezdődött az új tanév a *Juhász Gyula Tanárképző Főiskolán* is. A Szabadság Filmszínházban rendezték meg tegnap, szombaton délelőtt az ünnepélyes évnyitót, amelyen részt vett *Török József*, a városi pártbizottság első titkára és *dr. Tamasi Mihály*, a megyei pártbizottság osztályvezetője is. Az ünnepségen megjelent vendégeket, a tanári kart és a hallgatókat *dr. Nagy Antal* főigazgató-helyettes üdvözölte, majd *dr. Moholi Károly*, a főiskola főigazgatója mondta el tanévnyitó ünnepi beszédét. Beszámolt az 1974—75-ös oktatási év eredményeiről és felsorakoztatta az idei feladatokat.

A főiskolai tanévnyitó elnöksége, dr. Moholi Károly beszédét mondja

Az ünnepségen dr. Nagy Antal beszámolt a személyi változásokról is. Az Oktatási Minisztérium dr. Moholi Károly főigazgatói megbízását három évre meghosszabbította, ugyancsak újabb három évre szóló főigazgató-helyettesi megbízást kapott *dr. Sípos* Sándorné és dr. Nagy Antal. A főiskola harmadik főigazgató-helyettese *dr. Riesz* Béla főiskolai docens lett. Az intézmény új oktatói: *dr. Grezsa* Ferenc tanszékvezető főiskolai docens, *dr. Tóthpál* József csoportvezető főiskolai docens, *dr. Czuth* Béláné főiskolai adjunktus, *Szabó* Orsolya, *Czabai* Ilona, *dr. Némethné Varga* Éva, *Varga* Sándorné, *Pataki* Ferenc, *Sebő* Katalin, *Szabó* József, *Sípos* József főiskolai tanársegédek, *dr. Sóvágó* Mária és *Csillik* Éva nyelvtanárok.

A hagyományokhoz híven az idén is arany- és gyémántdiplomákat adtak át a nyugdíjas pedagógusoknak. Aranyoklevelet kapott: *Magyary* Béla, *dr. Péterfy* Károlyné, *Lőrincz* Vilmos, *Horváth* József, *Csánki* László, *Mátés* Kálmán, *Kaszárda* Györgyné, *Juhász* Endréné, *Csekő Géza* és *dr. Horánszky* Nándorné. A gyémántoklevelesek: *dr. Udvarhelyi* Ubulné, *Dávid* Sándor, *Porcsalmy* Zoltánné.

A főiskolai tanévnyitón ünnepi műsort adott az intézmény női kara és irodalmi színpada.

Gépexport

A Szerszámipari Művek a TECHNOIMPEX és az NSZK-beli Gildemeister szerszámgépipari cég képviselői hat évre szóló kooperációról írtak alá megállapodást. A szerződés értelmében a Szerszámgépipari Művek az NSZK-beli cég gyártási leírása alapján 1976-ban megkezdi az RO—21 típusú nagy pontosságú esztergagépek gyártását, s ezekből hat év alatt 600-at szállít a Gildemeister-cégnek. A TECHNOIMPEX lehetőséget kapott arra, hogy bizonyos mennyiséget más rendelőknek is exportáljon. (MTI)