DM röviden

Jobb helyet a konténernek

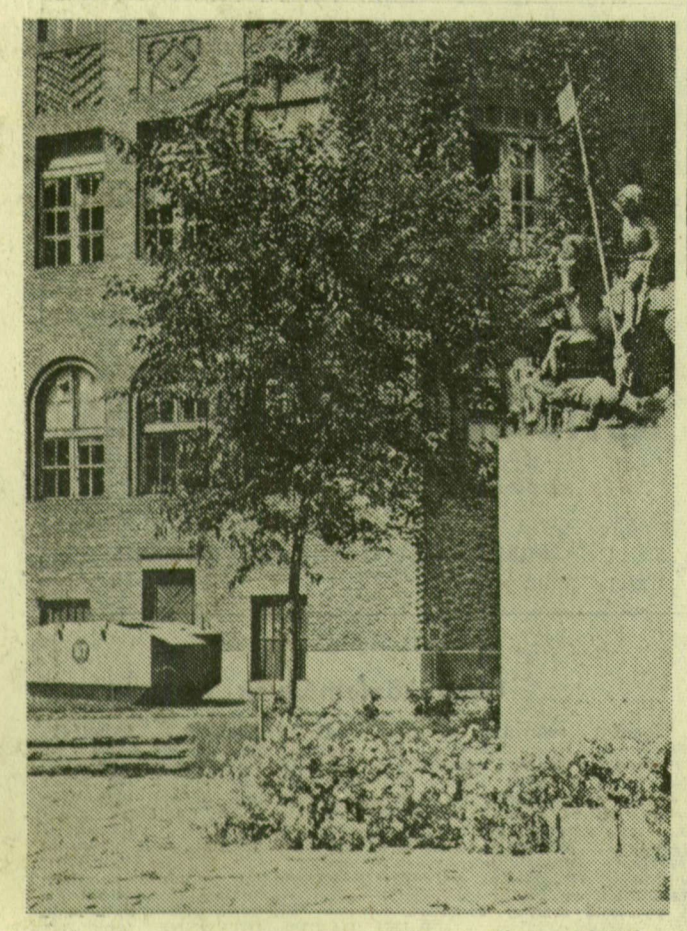

Acs S. Sándor felvétele

A felvételt nem a Szent György-szobor miatt készítettük a Rerrich Béla téren, más adta az ötletet. Az az 57-es számú szemétgyűjtő, amely ott éktelenkedik a fal mellett mindenki szeme láttára. Lehet, a tetejét azért hagyták nyitva, hogy meggyőződhessenek az arra kíváncsiak, valóban hulladékot tartalmaz. Ez a könnyen szállítható lomgyűjtő praktikus, de nem szem elé való, különösen nem olyan helyen, ahol Szeged szinte valamennyi vendége megfordul. Bizonyosan lehetne találni ennek az alkalmatosságnak egy intimebb sarkot, esetleg egy zárt udvart is.

NEGYEDMILLIÓ GABONAZSÁK

A Kenderfonó- és Szövőipari Vállalat gyáregységeinek fontos feladata ellátni a mezőgazdaságot a betakarításhoz, terménytároláshoz nélkülözhetetlen zsákokkal, ponyvákkal, bálakötöző zsinegekkel. Mivel az ország több vidékén az árvíz elleni védekezés is számottevő mennyiségű zsákot igényelt, ezért meggyorsították a gabonászsákok gyártását. Az Agrotröszt kívánságára megrövidítették a harmadik negyedévre rendelt zsákmennyiség szállítási határidejét, s már elküldték az esedékes negyedmillió gabonazsák utolsó tételét is. Hasonló mennyiségű listeszsákot szállítanak még a negyedév vége előtt.

HAZAÉRKEZETT FOCK JENŐ

Fock Jenő, a Minisztertanács elnöke, aki évi rendes szabadságát a Román Szocialista Köztársaságban töltötte, pénteken hazaérkezett Budapestre.

INDIÁBAN IS UNIFOSZ

A mezőgazdaság ismert növényvédő-rovarölő szere, az UNIFOSZ 50 EC, piacra talált Indiában is. Hazai piacokon évenként 80—100 ezer litert hoz forgalomba az AGROKER, külföldi megrendelők közül Csehszlovákia 10 ezer litert vásárolt eddig, India 6 ezer litert vásárolt meg, de további megrendelésre is számítanak a szegedi UNIVERSAL vezetői.

Igényes

Vihar. Szélroham. A tenger félelmetesen hullámzik.

A hajón egy angol férfi odalép a kapitányhoz:

— Uram, elnézést kérek a zavarásért, de kérem, mondja meg, van itt külön csónak a nem dohányzóknak?

„ÁRTALMATLAN CSÓK"

A Malaysiai Televízióban ezután csak „ártalmatlan csókokat" láthatnak a nézők. Ilyennek minősülnek a nyakon, a homlokon és a kézfejen elhelyezett puszik, de mindazok, amelyek ezeknél „érzelmesebbek, tilalom alatt állnak. „Rombolják ugyanis az erkölcsöket" — közölte a kormány sajtótitkára.

A lottó nyerőszámai:

9, 10, 11, 73, 90.

A Sportfogadási és Lottó Igazgatóság közlése szerint az Agárdon megtartott sorsoláson, a 32. játékhéten a következő számokat húzták ki: 9, 10 11, 73, 90.

Olcsó nyaralás

— Csináljunk szép vakációt az idén — mondta férjem a vacsora után, és egy halom színes prospektust rakott elém.

— Drágám! — kezdtem óvatosan —, kijövünk anyagilag? Tudod... az új kocsi, meg...

— Épp ezért fogunk takarékoskodni — szakított félbe. — Már mindent pontosan átgondoltam. Viszünk egy sátrat, és megspórolunk egy csomó szállodai kiadást.

— Én nem rajongok a sátorozásért, és a hozzávalók is egy csomó pénzbe kerülnek.

— Csodálkozni fogsz! Egy kétszemélyes sátor felszereléssel két hétre nem is drága!

— De ki veri fel? Még sose csináltunk ilyet!

— Akkor épp ideje, hogy elkezdjük! Nem vagyunk még olyan öregek! Az egész világ táborozik! A gazdagok is!

Aztán elkezdődtek az előkészületek. Gumimatrac, alvózsák, asztal, székek, benzinfőző, kempinggarnitúra, tányérok, evőeszközök. Férjem mindennap valami hasznos tanácscsal jött haza, amit előző sátorozóktól kapott. Kellett még egy ruhazsák, termosz, zseblámpa, úgy, hogy az összes spórolt pénz ráment. Végre összegyűlt minden. Férjem egy óriási csomaggal hátravonult a kertbe, s megpróbálta felverni a sátrat.

— Segítsek?

— Dehogyis! Ez férfimunka. Meglátod, egy negyedóra múlva kesz vagyok!

Eszembe jutott, mikor a kocsikereket cserélte, de nem szóltam semmit...

Fél óra múlva kikukucskáltam az ablakon, csak a sátorlapokat láttam, s néhány erősebb kifejezés jutott a fülemig. Egy óra múlva a sátor két oldala a levegőben volt, a többi a férjemen. Gyorsan felhívtam egy „sátorbarátot", hogy sétáljon „véletlenül" erre.

Már késő este volt, mikor a sátor állt. További két órát a berendezésével töltöttünk el. Egész héten gyakoroltuk a felállítását és lebontását, ennek eredményeként az időt felére tudtuk csökkenteni, az izomláztól azonban már aludni sem tudtunk.

Aztán egy esős nap után, mikor a sátorban térdig állt a víz és a fekvőhelyek is átáztak — elegem lett a dologból. Férjem hang nélkül ment másnap az irodába. Délben jött két férfi, leszerelték a sátrat és eltűntek.

Én főztem egy kávét és írtam a barátnőmnek.

Egy csendes kis városi szállodában töltöttünk el egy hetet, kipihentük magunkat és megettük az összes konzervet.

A. H.

MUNKAVÉDELEM A KOHÁSZATBAN

Eredményes a munkavédelem a kohászatban és a gépiparban, ugyanis az év eddig eltelt hét hónapjában — a tavalyi azonos időszakhoz képest — 7,5 százalékkal csökkent az üzemi balesetek, 11 százalékkal a csonkulásos, s több mint 50 százalékkal a halálos sérülések száma.

FIATAL KÉPZŐMŰVÉSZEK KIÁLLÍTÁSA

A mártélyi VII. Országos Ifjúsági Képzőművészeti Tábor fiatal alkotóinak munkájából kiállítás nyílik ma, szombaton délben a hódmezővásárhelyi Medgyessy-teremben. A kiállítást Hézső Ferenc festőművész nyitja meg.

KÖZPONTI FŰTÉS EGY KÖZÉPKORI VÁRBAN

A lengyelországi Rzeszów vajdaságban a középkori „Soben" vár romjainak feltárási munkái során az régészek érdekes felfedezésre jutottak. Az ásatások folyamán bebizonyosodott, hogy ebben a XIV. századi várban a maira emlékeztető központi fűtést létesítettek. A vár pincehelyiségeiben voltak a levegő felhevítésére szolgáló kemencék. A meleg levegőt speciálisan erre a célra készült, kerámia lapokkal burkolt hővezetékekkel juttatták el a helyiségekbe.

KIÉGETT EGY VILLAMOS

Elektromos zárlat miatt tegnap, péntek este meggyulladt, majd kiégett a 4-es számú vonal vágóhídi végállomásában a 756-os, csuklós villamos. Nem sikerült a poroltókkal lokalizálni a tüzet, s mire kiértek a tűzoltók, a szerelvény kiégett. A bajban szerencse volt, mert a kocsiban senki sem tartózkodott a végállomáson.

Bemutatkozó hangverseny

Holnap, vasárnap új zenekarral ismerkedhet meg Szeged közönsége: az olajbányászok fúvószenekara délelőtt 11 órától fél 1-ig bemutatkozó koncertet ad a Széchenyi téren, délután 5 órától pedig a Roosevelt téren. Az együttes másfél évvel ezelőtt, 1970 novemberében alakult, 45 taggal, Szolnokon. Vezetőjük Kiss József karnagy fáradhatatlan munkával biztosította, hogy az együttes néhány hónapi próba után kiemelkedő eredményeket érjen el. Tavaly, május 1-én már a nyilvánosság előtt szerepeltek, s az idén áprilisban ezüstkoszorús diplomával tüntették ki őket.

SOMOGYI KÖNYVTÁRI HÍRADÓ

Megjelent a Somogyi Könyvtári Híradó ez évi második száma, Péter László szerkesztésében. A városi Somogyi Könyvtár kiadványa ezúttal is sok érdekes szakmai cikket közöl. Műhely rovatában Fodor Lászlóné a betűrendes katalógusok finomításáról szól, Sós Györgyné a szövetkezeti tagok olvasottságáról, Karszt Sándorné a móravárosi könyvtárban eltöltött tíz év tapasztalatairól írt cikket. Könyvtárunk önálló gazdálkodásáról címmel Kovács Gyula foglalja össze a könyvtárgazdálkodás néhány problémáját. Az Örökség rovatban két érdekes írás jelent meg, az egyik Hábermann Gusztáv tollából, aki Rengey Ferdinánd életútját kíséri végig, Szabó Tibor pedig a szegedi oktatástörténet kezdeteit tárja fel.

MERÉNYLŐ

Egy pisztolyt lóbáló állástalan pincér próbált betörni csütörtökön Lynden Pindling bahamai miniszterelnök hivatalába, de a biztonsági emberek lefegyverezték a merénylőt.

Fő az óvatosság!

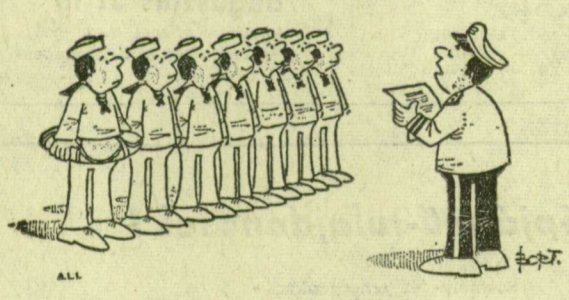

Új monoszkóp a televízióban

A következő napokban a Magyar Televízió a műsorok megkezdése előtt, új elektronikus mérő- és beállító ábrát (monoszkópot) sugároz majd és ezzel kezdődnek az ipari adások is. Az új mérőábra egyaránt alkalmas fehér-fekete, és színes tv-készülékek mérésére, beállítására és a helyes beállítás gyors, vizuális ellenőrzésére.

A monoszkopót úgy tervezték, hogy a rajta levő jelek többsége fekete-fehér legyen, egy részük pedig színes. (A színes ábrarészek természetesen a normál képernyőn fekete-fehér, illetve szürke árnyalatban tűnnek fel.) A monoszkóp bal és jobb oldalán különféle színű sávok foglalnak helyet, amelyek elsősorban a szakembereknek nyújtanak segítséget, és amelyeknek a készülék beállításánál, ellenőrzésénél gyakorlati jelentősége nincs.

MONOGRÁFIA AZ EZERÉVES FALURÓL

Monográfia jelent meg Szolnok megye ezeréves tiszatáji településéről, Tiszapüspökről. A Damjanich János Múzeum gondozásában kiadott mű, Benedek Gyula munkája 220 oldalon ad áttekintést a számos történelmi sorsfordulót megért község múltjáról, jelenéről. A mintegy két és fél ezer lelket számláló falu ezeréves fennállását számos történeti dokumentum igazolja.

MI? HOL? MIKOR?

1972. AUGUSZTUS 12., SZOMBAT — NÉVNAP: KLÁRA

MELEG IDŐ

Várható időjárás szombat estig: kevés felhő, eső nem valószínű. Napközben kissé megélénkülő szél. Meleg idő. Várható legmagasabb nappali hőmérséklet 29—33 fok között.
A Nap kel 4 óra 35 perckor, és nyugszik 19 óra 01 perckor.
A Hold kel 18 óra 14 perckor, és nyugszik 19 óra 58 perckor.

VÍZÁLLÁS

A Tisza vízállása Szegednél pénteken plusz 65 cm (apadó).

SZÁZHETVEN ÉVE

született, a Temes megyei Csatádon Nikolaus Lenau (1802—1850) osztrák költő. Ifjúságát hazánkban töltötte, nagy hatással volt rá a magyar népzene és népköltészet. Ő ismertette meg hazánkat elsőként a világirodalomban. Költészetének pesszimizmusa betegségére, magánéletének kudarcaira, de nem utolsósorban kora társadalmi és politikai visszásságaira vezethető vissza. Legkitűnőbb monográfiáját magyar tudós, Túróczi-Trostler József írta meg.

MOZIK

Szabadság: Mackenna aranya. (Színes amerikai, felemelt helyárral, fél 4, háromnegyed 6 és 8 órakor.) **Vörös Csillag:** Mackenna aranya. (Színes amerikai, felemelt helyárral, negyed 6 és fél 8 órakor) **Fáklya:** Az Angyal elrablása. (Színes angol, fél 3, háromnegyed 5 és 7 órakor.)

Dugonics Mozi, Kossuth L. sgt. 53.: A kaktusz virága (színes, zenés amerikai film, 5 és 7 órakor).

VIDÁM PARK

Nyitva 13 órától 21 óráig.

ÜGYELETES GYÓGYSZERTÁR

Klauzál tér 3. sz. (13/57-es) este 10 órától reggel 7 óráig. Csak sürgős esetben.

BALESETI ÜGYELET

Ma a balesetet szenvedett személyeket Szegeden, az I. sz. Sebészeti Klinika (Pécsi u. 4.) veszi fel.

ÁLLATORVOSI ÜGYELET

Szeged város területére

Augusztus 19-ig 13 órától hétfő 6 óráig hétköznap este 6 órától reggel 6 óráig, elsősegely és nehézellés esetére ügyeletes dr. Krajcsovics László állatorvos. Lakása: Szeged, Tarjántelep 110. Ép. D. lépcsőház, II. em. 11. Telefon: nincs.

Az állatorvos kiszállításáról a hívó köteles gondoskodni.

RÁDIÓ

Kossuth

4.25—7.59 Jó reggelt! A Kossuth rádió reggeli zenés műsora! Közben: 4.30, 5.30, 6.30 Hírek, időjárásjelentés. 5.00, 6.00 7.00 Reggeli krónika. 4.45, 6.45 Szót kérek. 5.20, 7.33 Műsorajánlat. 5.40 Falurádió. 6.20, 6.50, 7.20 Reklám. 7.15 Körzeti időjárásjelentés. Kb. 7.30 Új könyvek. 7.45 Tanácsadó szolgálat. 8.00 Hírek, időjárásjelentés. 8.05 Műsorismertetés. 8.13 Budapest és vidék kulturális életéből. 8.20 Lányok, asszonyok. 8.44 Yehudi Menuhin vezényel. 10.00 Hírek, időjárásjelentés. 10.05 Móricz Zsigmond művei. A boldog ember. 11.05 Schubert: C-dúr vonósötös. 12.00 Déli krónika. 12.20 Zenei anyanyelvünk. 12.30 Magyarán szólva. 12.45 Melódiakoktél. 13.55 A szegény rokon. 14.05 Oscar Peterson triója játszik. 14.15 Mert szemben ülsz velem. 14.25 Új zenei újság. 15.00 Hírek, időjárásjelentés. 15.05 Kis magyar néprajz. 15.10 Csak fiataloknak. 15.55 Reklám. 16.00 168 óra. 17.30 Az írnok története. 18.00 Urbán Katalin és Madaras Gábor népdalokat énekel, Sára Ferenc furulyázik. 18.33 Debussy: A tenger — három szimfonikus vázlat. 18.58 Hallgatóink figyelmébe. 19.00 Esti krónika. 19.25 Öt perc sport. 19.30 139-660. A Magyar Rádió automata közönségszolgálata. 22.00 Hírek, időjárás. 22.15 Sporthírek. 22.20 A beat kedvelőinek. 23.05 Operafinálék. 24.00 Hírek, időjárásjelentés. 0.10—1.58 Melódiakoktél. Közben: 0.55—1.00 Hírek, időjárásjelentés.

Petőfi

4.25—7.59 A Petőfi rádió reggeli zenés műsora! Közben: 4.30, 5.00, 5.30, 6.00, 6.30. 7.00, 7.30 Hírek, időjárásjelentés. 6.17 Reklám. 6.20 Torna. 6.58 Hallgatóink figyelmébe. Kb. 7.15 Új könyvek. 7.35 Körzeti időjárásjelentés. 8.00 Hírek, időjárásjelentés. 8.05 Mikrobi, mint robotidomár. 8.49 Válaszolunk hallgatóinknak. 9.00 Hírek. 9.03 Népdalest. 10.00 Hírek, időjárás. 10.05 Zenés műsor üdülőknek. 11.45 Útikalauz üdülőknek. 12.03 Jelképek erdején át. 12.13 Kórusmuzsika. 12.30 Gazdaságról — mindenkinek. 13.00 Hírek, időjárás. 13.03 Wagner operáiból. 13.25 Egyetemi előkészítőtanfolyam Hódmezővásárhelyen és Szegeden. 13.45 Időjárás- és vízállásjelentés. 14.00 Naprafogó. 15.00 Az egészség nevében. 15.05 Saint-Saens: Az állatok farsangja. 15.27 Az új fajták szerepe. 15.58 Műsorismertetés. 16.00 Hírek, időjárásjelentés. 16.05 A hét műsorából. 17.31 Pákászok, halászok mai utódai. 17.46 Magyar muzsika rézfúvós szextettje. 18.00 Hírek, időjárás. 18.10 Kalandozás. 19.10 Két Beethoven-nyitány. 19.35 Hónapról hónapra. 19.50 Jó estét, gyerekek. 20.00 Esti krónika. II. 20.25 Új könyvek. 20.30 Öt perc sport. 20.33 Walter Gieseking Bach-felvételeiből. IV. rész. 21.08 Aranygyűmölcsök földje. 22.07 Ifj. Magyari Imre népi zenekara játszik, Nagy Lívia énekel. 22.32 Ritmus és melódia. Közben: 23.00 Hírek, időjárásjelentés. 24.00—0.10 Hírek, időjárás.

TÉVÉ

Budapest

9.00 Korunk fő tartalma. A Tv politikai tanfolyamának adása a honvédség részére. (Ism.) 9.30 A négy páncélos és a kutya. 8. rész. (Ism.) 10.30 Radar. (Ism.) 11.00 Querfurti csacsiságok. NDK rövidfilm. (Ism.) 14.20 Tenisz Európa-bajnokság. Közvetítés alatt. 19.15 Cicavízió. 19.30 Tv-híradó. 20.00 Köztünk maradjon! Tabi László ötperce. 20.05 Liza Minelli, a párizsi Olympia színpadán. (Színes!) 21.00 Éjszakai előadás: Édes élet. Magyarul beszélő olasz film. (16 éven felülieknek!) Bevezetőt mond: Biró Yvette. Közben: Hírek.

Belgrád

16.30 Első szerbiai népművészeti seregszemle. 17.00 Vrnjacka Banja: Vízilabda — Jugoszlávia —Spanyolország. 18.15 T. Kragujevic: Csiga — előadás az Ütőtőrő Házból. 19.15 A színész, a színész — az színész 19.45 Rajzfilm. 20.30 Vrnjancka Banja: Szórakoztató-zenei fesztivál. 22.00 Forróság. Amerikai film.

Második műsor:

20.30 Szórakoztató-humoros műsor. 21.30 Huszonnégy óra. 21.40 Dokumentumfilm. 21.55 A zene három évszázada.

DÉLMAGYARORSZÁG

A Magyar Szocialista Munkáspárt Szeged városi Bizottságának napilapja. — Megjelenik hétfő kivételével mindennap, hétköznap 8, vasárnap 12 oldalon. — Főszerkesztő: F. Nagy István. — Szerkesztőség és kiadóhivatal: Szeged, Magyar Tanácsköztársaság útja 10 Telefon: 13-535, 13-003. — Felelős kiadó: Kovács László. — A lapot nyomja: Szegedi Nyomda Szeged, Bajcsy-Zsilinszky utca 22. — Index: 29 053. — Előfizetési díj egy hónapra 20 forint.