Legújabb TECHNIKA

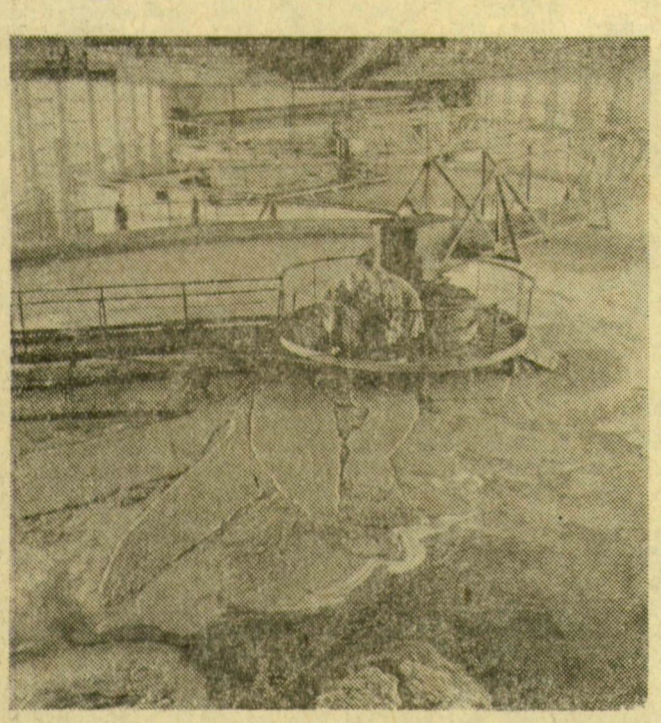

ÓRIÁS KEVERŐMŰ. Leningrádban nagy teljesítményű fémmű dolgozik. Képünk a fémmű homokelőkészítő berendezéseit, keverőművét mutatja be. Az óriási hengerekben nagyméretű keverőlapátok segítik elő az anyag jobb keveredését

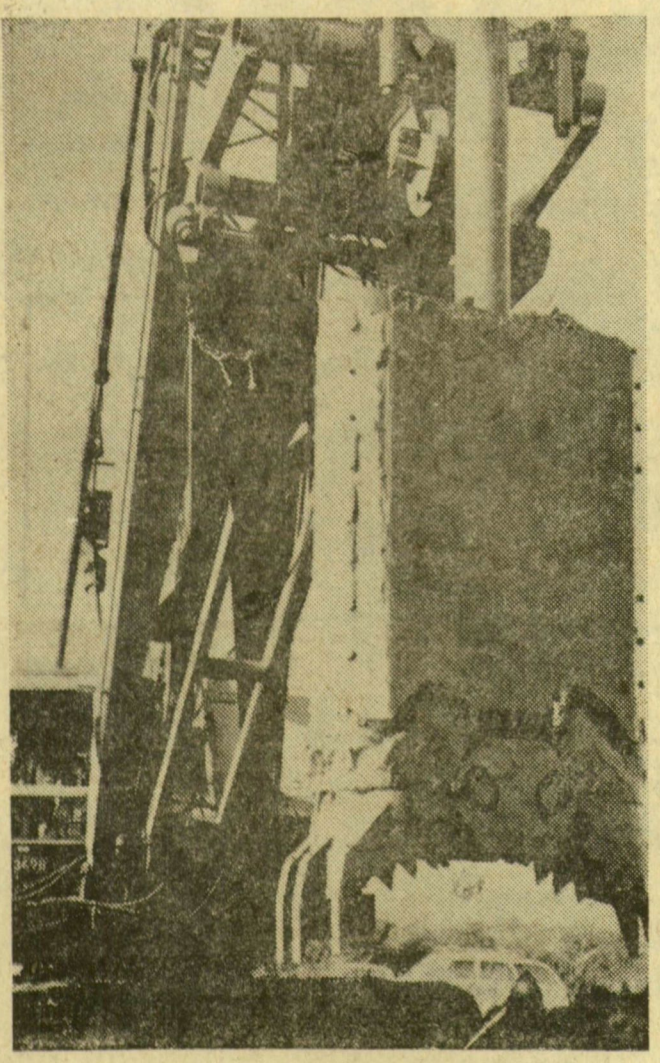

GÉPKUBIKOS. Angliában készítették ezt a hatalmas hidraulikus erővel működő „földkubikost" — azaz különleges maró-emelő gépet. A berendezés betonelemeknek, aknáknak készít gombnyomásra megfelelő helyet

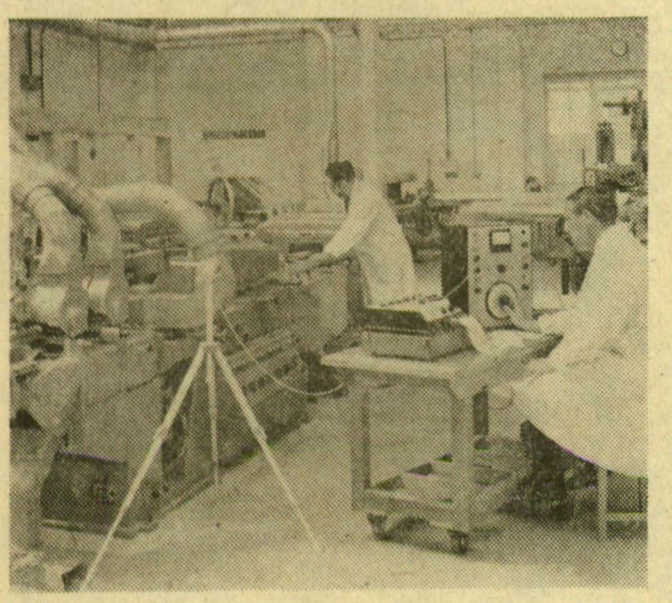

A ZAJ ELLEN. Mindenütt a világon komoly erőfeszítéseket tesznek a konstruktőrök, hogy az új fémmegmunkáló gépek, esztergapadok, marók munkazaját csökkentsék. Képünk egy angol automata esztergapad zajvizsgáját mutatja be, amelyen a mérnökök érzékeny mikrofonnal, műszerekkel ellenőrzik a nem kívánatos zörejek mértékét. A zaj nagyságát a műszer diagramban fejezi ki, ennek segítségével aztán könnyen megkereshető a zaj forrása

SPORT

Befejeződött az asztalitenisz EB

Csaknem tízezer néző előtt kezdődött meg az EB öt döntője.

Női egyes döntő: Rudnova (szovjet)—Vostova (csehszlovák) 3:2.

Európa-bajnok: Rudnova (Szovjetunió), 2. Vostova (Csehszlovákia), 3. Alexandru (Románia) és Pogoszova (Szovjetunió).

Férfi egyes döntő: Alser (svéd)—Korpa (jugoszláv) 3:0.

Európa-bajnok: Alser (Svédország), 2. Korpa (Jugoszlávia), 3. Bengtsson és Johansson (Svédország).

Női páros döntő: Rudnova, Grinberg (szovjet)—D. Schöler, Simon (nyugatnémet) 3:1.

Európa-bajnok: Rudnova és Grinberg (Szovjetunió), 2. D. Schöler, Simon (NSZK), 3. Alexandru, Crisan (Románia) és Calinska, Noworita (Lengyelország).

Férfi páros döntő: Surbek, Stipancsics (jugoszláv)—Alser, Johansson (svéd) 3:2.

Európa-bajnok: Surbek, Stipancsics (Jugoszlávia), 2. Alser, Johansson (Svédország), 3. Jónyer, Klampár (Magyarország) és Amelin, Gomozkov (Szovjetunió).

Vegyespáros döntő: Gomozkov, Rudnova—Sarhojan, Pogoszova 3:0.

Európa-bajnok: Gomozkov, Rudnova (Szovjetunió), 2. Sarhojan, Pogoszova, 3. Amelin, Grinberg (Szovjetunió) és Neale, Wright (Anglia).

Ma újabb ifjúsági mérkőzések

Ma, csütörtökön újabb két mérkőzést játszanak az ifjúsági labdarúgótorna szegedi csoportjában. A SZEOL-stadionban a Pest megye—Szolnok megye találkozó fél 2 órakor, majd a Békés megye—Csongrád megye mérkőzés 3 órakor kezdődik.

Hogyan tippeljünk?

Válogatott mérkőzés	x
Jugoszlávia—Magyarország	
NB I B, A-csoport	
Oroszlány (2.)—Ganz (4—5.)	1
ZTE (7.)—Pécs (1.)	x 1
NB II, Nyugat	
Ajka (10.)—Almásfüzitő (9.)	1 x
NB II, Észak	
Kisterenye (9.)—MVSC (8.)	x 2
NB II, Kelet	
Bocskai (14.)—Cegléd (6.)	1
DEAC (7.)—Középítők (1.)	1 2
Olasz A-osztály	
Brescia (16.)—Lanerossi (8.)	x 1
Forentina (5.)—Milan (4.)	1 x
Lazio (11.)—Juventus 2.)	2 x
Sampdoria (13.)—Verona (12.)	1
Torino (7.)—Bologna (10.)	1
Olasz B-osztály	
Ternana (7.)—Reggiana (20.)	1
Pótmérkőzések:	x 1

(Zárójelben a csapatok helyezési számát közöljük.)

Edzőképző tanfolyam

A Magyar Testnevelési Főiskola felvételt hirdet az 1971—72. tanévi edzőképző tanfolyamra. A tanfolyamra jelentkezhet az, aki segédedzői, segédoktatói képesítéssel rendelkezik, s ennek megszerzését követően legalább kétéves, igazolt edzői tevékenységet végzett. (Testnevelés szakos tanárok segédedzői képesítés nélkül jelentkezhetnek a tanfolyamra.) Ezenkívül aki a 22. életévét betöltötte, de 45 évesnél nem idősebb, középiskolai végzettséggel rendelkezik — munkahelye engedélyével és az MTS megyei Tanácsának javaslatával rendelkezik.

A jelentkezési feltételeknek megfelelők ez év szeptemberében írásbeli, szóbeli és gyakorlati felvételi vizsgát tesznek.

A tanfolyam önköltséges rendszerű. Az oktatás 1971 januárjában kezdődik, tanulmányi ideje 18 hónap. Az elméleti oktatás vizsgával zárul, melyet sportágtól függően 10—21 napos gyakorlati tábor követ. A tanfolyam lebonyolításával kapcsolatosan az édeklődőknek részletes felvilágosítást az MTS megyei, járási, városi tanácsai adnak.

A jelentkezés határideje: 1970. április 30. Jelentkezési lapok az MTS Csongrád megyei Tanácsánál (Szeged, Széchenyi tér 9.) szerezhetők be. A kitöltött és előírt javaslatokkal ellátott jelentkezési anyagot ugyanoda kell benyújtani.

Bemutatkozott Szegeden a válogatott

Magyar válogatott—Sz. Dózsa 8:1 (3:1)

Somogyi Károlyné felvétele

A két csapat üdvözli a közönséget

Nem titkolózott, nem is bizalmaskodott mérkőzés előtt *Kapocsi* Sándor, a válogatott trénere: „ami bevaló az öltözőbe, az nem való a sajtóba, különösen nem a belgrádi találkozó előtt". Igaza volt. A nézőtéren szép számmal ültek jugoszláv újságírók is, akik ellenfélnézőbe jöttek át tegnap délután. A kicsinosított Hunyadi téri sporttelepen, szemerkélő esőben is majd tízezer néző várta az újjászervezett válogatott szegedi bemutatkozását. *Magyar* Zoltán síp-jelére a következő összeállításban kezdtek: *Tamás — Vellai, Páncsics, Fejes — Halmosi, Vidáts, Somogyi — Pusztai, Fazekas, Bene, Dunai II.* A Szegedi Dózsa összeállítása a következő volt: *Bánfi — Károlyi, Biró, Madarász, Csanádi — dr. Reményik, Dezsőfi — Balogh, Veress, Csordás dr., Héger dr.*

Meglepő magabiztosan kezdett a szegedi csapat, s már az 5. percben a bizonytalan Vellai mellett Héger talált a hálóba, 0:1. Ezután rákapcsolt a válogatott, s egy percre rá Bene közelről egyenlített: 1:1. Halmosi lőtt a 16-osról alig fölé, Fazekastól pattant el jó helyzetben a labda, majd Somogyi akcióit tapsolta meg a közönség. Ebben az időszakban könnyedén, tetszetősen játszott a válogatott, de a kapu előtt láthatóan nem erőltették a közelharcot. Az utcára először Pusztai rúgta ki a labdát. Válaszként Csordás dr. lőtt közelről — lesgólt. Vidám, szinte tréfás hangulatban telt az idő, ahogy egy ilyen fontos találkozó előtti edzőmérkőzésen helyes. A félidő utolsó gólját a 41. percben Bene szerezte: 3:1.

Szünet után mindkét csapatban több változás történt. A „nagyok" kapuját a tatabányai *Rothermel* védte, Fejes helyére *Konrád* került, Halmosi helyett *Dunai III.*, Vidáts posztján *Karsai*, Somogyi helyett *Máté* játszott. S bár a Dózsa is cserélt, ebben a játékrészben egyre inkább kiütközött a válogatott játékosok jobb erőnléte; szinte tetszés szerint kerültek helyzetbe, lőtték a gólokat. A 49. percben Bene átadásából Dunai II. lépett ki a védők közül, s éles szögből a bal kapufa mellett küldte hálóba a labdát: 4:1. A szegedi csapat ekkor is inkább a bal oldalon tudott támadásokat vezetni, ahol a válogatott védelme sebezhetőnek bizonyult. A második félidőben beállt szegedi kapus, *Széplaki* több ügyes védéséért kapott tapsot; Bene nagy lövését, majd Dunai II. labdáját hárította. A 66. percben Dunai II. átadásából Bene óriási lendülettel tört kapura, szinte besétált a hálóig: 5:1. Időközben a Dózsának is akadt helyzete, amit Csanádi hagyott ki. Öt perc múlva Dunai III. labdájából lőtt a rendkívül nagy kedvvel és mozgékonyan játszó Bene ismét a hálóba: 6:1. Teljesen beszorult a szegedi csapat. Fazekas egyéni alakítása után Dunai II. növelte a gólok számát, (7:1), majd Bene szólója után Fazekas állította be a végeredményt: 8:1.

A rendkívül sportszerű találkozón jó benyomást keltett a válogatott. A középpályások színesen, ötletesen játszottak, s a csatársor is több korszerű támadást vezetett. Különösen Somogyi és a második félidőben Bene volt elemében. A szélsőjáték változatlanul körülményes, s úgy látszik, a hátsó alakzatok sem elég biztosak. Persze egy ilyen edzőmérkőzésről messzemenő következtetést nem lehet levonni. A döntő szót — hogy a válogatott ilyen átszervezése mennyire sikerült — a belgrádi találkozó mondja ki!

Nikolényi István

A hét sportolói

Képünkön balról jobbra: Kecskeméti József (SZVSE), aki a déli területi kerékpáros-bajnokságon győzött, Molnár Pál (Építők), aki a Postás elleni megyei labdarúgó-mérkőzésen mesterhármast ért el, Péter István (SZVSE), aki az úttörőolimpián aratott győzelme után most a Tisza Kupa birkózóversenyen is első lett súlycsoportjában, dr. Szamosszegi Béláné, aki a SZAK—Nagykanizsai Kinizsi tekemérkőzésen a mezőny legjobbja volt

S=O=R=O=K=B=A=N

Ma, csütörtökön két megyei bajnoki tekemérkőzés lesz Szegeden: SZVSE—Sz. IKV, ruhagyári pálya, fél 7, Sz. Építők—Sz. Ruhagyár, Építők-pálya, 7 óra.

*

A Szegedi Építők NB II-es férfi tekecsapata Gyulán 5:3-ra nyert. A szegediek közül Sötét 466-ot ütött, és ezzel bekerült a forduló válogatottjába.

*

Csongrád megyében a jövő hét szerdáján folytatódik a labdarúgó MNK. Április 15-én, délután 4 órai kezdettel a következő mérkőzéseket játsszák (az elölállók a pályaválasztók): Apátfalva—SZAK, Mindszenti Lenin Tsz—Szentesi Vízmű, Textilművek—Móravárosi Kinizsi, Kistelek—Csongrádi SC.

A megyei csapatbajnokság vasárnapi 2. fordulóján a szerdai sakkrovatunkban közöltektől eltérően az alábbi csapatok játszanak: Ruhagyár—Szentesi Spartacus II., Pedagógus—Lendület, Délalföldi Fafeld.—SZVSE II., Kiskundorozsma—Hódmezővásárhelyi Textil, Hódmezővásárhelyi Hunyadi—Makói Spartacus.

*

A legutóbbi fordulóban elmaradt a Mártély—Tápé megyei II. osztályú és a H. MEDOSZ—Tápé ifjúsági labdarúgó-mérkőzés, mert a felnőtteknél a mártélyiaknak, az ifiknél pedig a tápéiaknak hiányosak voltak az igazolásaik. A mérkőzések pontjait 0:0-ás gólaránnyal a tápéi első csapat, illetve a H. MEDOSZ kapta.

DÉLMAGYARORSZÁG – A Magyar Szocialista Munkáspárt Szeged városi bizottságának napilapja. – Főszerkesztő: F. Nagy István. – Szerkesztőség és kiadóhivatal: Szeged, Magyar Tanácsköztársaság útja 10., telefon: 13-535, 13-003. – Felelős kiadó: Kovács László. – A lapot nyomja: Szegedi Nyomda Vállalat, Szeged, Bajcsy-Zsilinszky u. 28. (Index: 29 053). – Előfizetési díj egy hónapra 20 forint