MI? HOL? MIKOR?

1970. FEBRUÁR 8., VASÁRNAP — FARSANGVASÁRNAP
HIDEG ÉJSZAKÁK

Várható időjárás vasárnap estig: felhőátvonulások, többfelé, elsősorban nyugaton és északon havazással, később esővel. Megélénkülő, néhány helyen megerősödő délnyugati-nyugati szél. Helyenként reggeli párásság, köd. Várható legmagasabb nappali hőmérséklet 0—plusz 5 fok között.
A Nap kel 7 óra 02 perckor, és nyugszik 16 óra 55 perckor.
A Hold kel 6 óra 05 perckor, és nyugszik 20 óra 01 perckor.

VÍZÁLLÁS

A Tisza vízállása Szegednél szombaton +142 cm. (Apadó.)

HETVENÖT ÉVE

született Horlogijn Csojbalszan (1893—1952), a mongol nép nagy forradalmi vezére.

1970. FEBRUÁR 9., HÉTFŐ — NÉVNAP ABIGÉL

A Nap kel 7 óra 00 perckor, és nyugszik 16 óra 57 perckor.
A Hold kel 8 óra 23 perckor, és nyugszik 21 óra 23 perckor.

KILENCVEN ÉVE

született Fejér Lipót (1880—1959), a világhírű magyar matematikus. Körülötte és Riesz Frigyes körül alakult ki a világhírű magyar matematikai iskola.

TÍZ ÉVE

halt meg Dohnányi Ernő (1877—1960) zeneszerző és zongoraművész. Bartók és Kodály mellett a magyar zeneművészet századunkbeli világhírének megalapozója.

SZEGEDI NEMZETI SZÍNHÁZ

Ma délután fél 3 órakor: Sztambul rózsája. Bérletszünet. Este 7 órakor: Sztambul rózsája. Bérletszünet. Hétfőn este 7 órakor: Az írás ördöge. Déryné-bérlet.

MOZIK

Szabadság: ma és hétfőn, délután fél 4, háromnegyed 6 és 8 órakor: Egymillió karatos ötlet. (Színes olasz—amerikai). **Fáklya délután:** ma: Rákóczi hadnagya. (Színes magyar, 2 és 4.) Hétfőn: Edes Anna. (Magyar, 2 és 4.) **Fáklya este:** ma: Krebsz, az isten. (Színes magyar 6 és 8.) Hétfőn: Házasság olasz módra. (Színes olasz—francia, csak 16 éven felülieknek, 6 és 8.) **Matiné ma délelőtt fél 11-kor:** A győztes Robin Hood. (Színes jugoszláv—olasz). **Postás Mozi:** Az oroszlán ugrani készül. (5 és 7.) **Nyugdíjas Szakmaközi Művelődési Otthon, Szeged, Kossuth Lajos sgt. 53.:** Maigret felügyelő csapdája. (5 és 7.) **Mihályteleki Móricz Zsigmond Művelődési Ház:** Belfagor a pokolból. (4 és 6.).

BÁBSZÍNHÁZ

Délelőtt 11 órakor Mackó-bérletben, délután 3 órakor bérletszünetben: Óz, a csodák csodája.

ÜGYELETES GYÓGYSZERTÁRAK

Klauzál tér 3. sz. (13/57-es) este 10 órától reggel 7 óráig és a Kossuth L. sgt. 31. sz. (13/67-es) este 8 órától reggel 6 óráig. Csak sürgős esetben.

BALESETI ÜGYELET

Ma a balesetet szenvedett személyeket Szegeden a II. sz. Sebészeti Klinika (Pécsi u. 4.), hétfőn a Közkórház (Tolbuhin sgt. 57.) veszi fel.

ÁLLATORVOSI ÜGYELET
Szeged város területére

Február 14-ig este 6 órától reggel 6 óráig (vasárnap nappal is) elsősegély és nehézellés esetére ügyeletes dr. Palotás Gyula állami állatorvos. Lakása: Szeged, Partizán u. 7. Telefon: 12-694.
Az állatorvos kiszállításáról a hívó köteles gondoskodni.

RÁDIÓ

VASÁRNAP

Kossuth

6.00 Hírek, lapszemle. Időjárás. 6.10—7.58 Kellemes vasárnapot! 7.58 Hallgatóink figyelmébe! 8.00 Hírek, lapszemle, időjárás. 8.10 Édes anyanyelvünk. 8.15 Jó reggelt, vasárnap! 9.54 Rádióreklám. 10.00 Hírek, időjárás. 10.03 A zsugori molnár. Rádiójáték. 10.50 A Magyar Rádió és Televízió gyermekkórusa énekel. 10.55 Olvasmányélményeimből. 11.05 Kapcsoljuk a Zeneakadémia nagytermét. A Magyar Rádió és Televízió szimfonikus zenekarának Mozart-matinéja. Kb. 13.05 Rádiólexikon. Kb. 13.35 Néptáncok. 14.00 Művészlemezek. 14.49 Szófiai levél. 15.00 Hírek, időjárás. 15.08 Januárban hallották először. 15.40 Chopin-zongoraművek. 16.00 Színházi magazin. 16.58 Hallgatóink figyelmébe! 17.00 Hírek, időjárás. 17.05 Nótakedvelőknek. 18.00 Gigli művészi pályája. 18.18 Költők albuma. 18.33 Debussy: Három noktürn. 18.58 Hallgatóink figyelmébe. 19.00 Hírek, időjárás. Totó. 19.12 Operett. 20.00 A Rádiószínház bemutatja. Tell Vilmos Schiller drámájának rádióváltozatát. 22.00 Hírek, időjárás. 22.10 Sporthírek és totóeredmények. 22.15 Esti hangulatban... Könnyűzene. 23.00 Történelmi operákból. 24.00 Hírek, időjárás. 0.10—0.25 A dzsessz kedvelőinek.

Petőfi

7.00 A református egyház félórája. 7.30 Orgonaművek. 8.00 Miska bácsi lemezesládája. 8.30 Operakalauz. 9.30 Zenei anyanyelvünk. 9.40 Szép magyar könyv. 9.50 Fúvószene. 10.00 Nikita Magaloff zongoraestje Salzburgból. 10.46 Szívesen hallgattuk. Vasárnapi koktél. 12.16 Jó ebédhez szól a nóta. Gencsy Sári, Kovács Apollónia, Bódy József és Bojtor Imre énekel, Bobe Gáspár Ernő népi zenekara játszik. 13.03 Kecskefülű Troján király. 13.45 Időjárás- és vízállásjelentés. 14.00 Táskarádió. 15.00 A História forrásánál. 15.17 Mit hallunk? 15.40 Könnyűzene Gyöngy Pál szerzeményéből. 16.00 Hírek, időjárás. 16.05 Más tükréből. 16.35 Slágerstaféta. 16.59 Rádiószínház. 18.00 Hírek, időjárás. 18.05 Emlékhangverseny Huszka Jenő halálának 10. évfordulója alkalmából. 18.50 A mikrofon előtt — az irodalmi szerkesztő. 19.00 Kapcsoljuk a berlini Volkstheatert. Közben: Kb. 19.30 Jó estét, gyerekek! Kb. 21.10 Alkotóműhelyben. Kb. 21.30 Verbunkosok, népdalok. 22.15 A Magyar Rádió és Televízió énekkara énekel. 23.00 Hírek, időjárás. 23.10 Tánczene. 24.00—0.10 Hírek, időjárás.

HÉTFŐ

Kossuth

6.15 Kedvelt régi melódiák. 9.02 Rádióbörze. 9.10 Mi leszek, ha nagy leszek? 9.25 A hét előadóművészei: Virginia Zeani — Nicola Rossi-Lemeni. 10.05 „Hiába, Pest, csak Pest..." 10.35 Schubert: III. szimfónia. 11.00 Iskolarádió. 11.35 Beethoven: d-moll szonáta. 12.30 Tánczenei koktél. 13.15 Nóták. 13.45 Válaszolunk hallgatóinknak! 14.00 Nicola Rossi-Lemeni énekel. 14.24 Harsan a kürtszó! 15.15 Bruch: d-moll hegedűverseny. 15.39 A Rádiószínház bemutatója: Kazimir és Karolin. Színmű. 17.20 Népdalgyűjtő úton Kodály Zoltán nyomában. 17.40 Van új a Nap alatt. 17.55 Hanglemez. 18.00 Húszas stúdió. 19.25 Egy rádiós naplójából. IV. 20.10 Nótaest. 21.06 Dohnányi Ernő felvételeiből. 22.20 Slágerstaféta. 22.57 Merre tart a magyar film? 23.12 Új lemezeinkből. 0.10 Filmzene.

Petőfi

8.05 Barokk kamarazene. 9.00 Ezeregy délelőtt. 11.45 A növényvilág Baedeckere. I. r. 12.00 Versenyművek. 13.03 Értelem és érzelem. 13.20 Kórusok, hangszerszólók. 14.00 Kettőtől hatig... 18.10 Közkívánatra! 19.19 Hangverseny a stúdióban. 20.25 Új könyvek. (Ism.) 20.28 Ady Endre élete és költészete. VIII. rész. (Ism.) 20.48 Operák Goldoni művei nyomán. 21.06 Ritmusturmix. 21.40 Régi magyar mulatságok: a farsang. 22.00 Verbunkosok, népdalok. 22.25 A hét előadóművészei: Virginia Zeani — Nicola Rossi-Lemeni. (Ism.) 23.16 János vitéz. Részletek Kacsóh Pongrác—Heltai Jenő daljátékából.

TV

VASÁRNAP
Budapest
Magyar televízió

8.15 Orosz nyelvtanfolyam haladóknak. (Ism.) 8.40 Csak gyerekeknek! 10.15 Gyere pajtás, énekelni! 10.30 Országos fizikai-kémiai vetélkedő. 8. osztályosoknak. 11.30 Régi moszkvai templomok. 15.08 Francia nyelvtanfolyam haladóknak. 15.35 „Nem jön levél..." 16.05 Képes Kalendárium. 16.35 Telesport. Közvetítés Leningrádból. 18.10 Nyitott könyv. 19.10 A világ térképe előtt. 19.20 Esti mese. 19.30 Üzenet a jövőből. A Mézga-család különös kalandjai. 5. Láthatatlanok. 20.00 Tv-híradó. 20.20 Mi lesz veled Eszterke? Magyar filmvigjáték. Kb. 21.50 Tv-híradó. — 2. kiadás. 22.00 Muzsikáló városok. 3. Szentpétervár.

Belgrád

9.00 Barázda. — Magyar nyelvű adás. 9.30 Népi muzsika. 10.45 Propaganda mozaik. 11.30 Sebastian az emberek között, — Sorozatfilm. 13.05 Selva di Val Gardena: Alpesi sí-világbajnokság. 14.00 Leningrád: Műkorcsolyázás Európa-bajnokság. Férfiak. — Szabadgyakorlat. 16.00 Kosárlabda: Radnicki—Zadar. 17.45 Játékfilm. 18.05 Misko Kovac: Rokonok. 21.35 Sportszemle. 23.00 Ökölvívás: Dinamo—Crvena Zvezda — filmriport.

HÉTFŐ

Budapest

Szünnap.

Belgrád

16.40 Magyar nyelvű kulturális panoráma. 17.30 Leningrád: Műkorcsolyázás Európa-bajnokság. A győztesek mutatványai. 20.35 O'Hara: A házasság mindig kockázatos dolog. Tv-drámа.

TEVÉ

Közösen

Az anyakönyvvezető megkérdi a fiatal párt:
— Jól felkészültek a közös életre?
A vőlegény válasza:
— Hát persze. Vettünk tíz üveg pezsgőt és három üveg konyakot...

Áldás

Gary Cooper, a híres amerikai filmszínész egyszer megkért egy ismerős lelkészt, szentelje fel az új autóját. A szertartás után a lelkész félrehívta a színészt és odasúgta neki:
— Barátod vagyok és ezért elárulom neked, hogy az én áldásom csak maximum 60 mérföld/óra sebességig érvényes.

Lánykérés

Amikor negyedszer kérte fel táncolni, már tisztában volt magával:
— Marlenka, akar a feleségem lenni?
Marlenka kissé elpirult és így szólt:
— Ezt a férjemtől kell megkérdezni. Ott ül a másik asztalnál, balra.

— **Díszkivilágítást kapott a Mátyás-templom.** Április elejére elkészül a Mátyás-templom díszkivilágításának teljes hálózata. Dr. Lantos Tibornak, a Budapesti Műszaki Egyetem adjunktusának tervei alapján eddig 390 kisebb-nagyobb reflektort, 200 fénycsőlámpát és 50 járatvilágító lámpát szereltek fel a villanyszerelőipari vállalat dolgozói.

— **A hajdúsági farsang** alkalmával a debreceni Aranybika üvegvitrinjeiben ritka gyűjteményt állítottak ki. Andrikó János, a Hajdú-Bihar megyei Vendéglátó Vállalat üzletigazgatóságának vezetője több éve gyűjti a világ minden tájáról a miniatűr italosüvegeket. Gyűjteményében 1089 mini-ital látható, amelyek között csaknem negyven országból, európai és tengerentúli gyűjtő-partnerektől érkezett ritkaságokat is őriz.

— **Lottótájékoztató.** A Sportfogadási és Lottóigazgatóság közlése szerint a 6. játékhéten öttalálatos szelvény nem érkezett. Négyes találatot 87 fogadó ért el, nyereményük egyenként 45 658 forint. Három találata 6914 fogadónak volt, nyereményük egyenként 287 forint. A kéttalálatos szelvények száma 179 604 darab. Ezekre egyenként 14 forintot fizetnek ki. A nyereményösszegek a nyereményilleték levonása után értendők. Az adatok tájékoztató jellegűek.

— **A televíziót minden iskolának** mozgalom keretében a Rostkikészítő Vállalat szegedi központjának és sarkadi üzemegységének dolgozói nagyképernyős Olimpia tévét ajándékoztak a Gutenberg utcai általános iskola úttörőcsapatának.

napok

Adnak s vesznek

Az utóbbi idők legnagyobb arányú partszabályozási munkálatait kezdik meg tavasszal a magyar tenger Balatonvilágos és Siófok közötti szakaszán. Ezen a 8 kilométer hosszúságú somogyi szakaszon 150 méterrel északabbra, a tó jelenleg vízzel borított vonalában alakítják ki a partszegélyt. Ezúttal nem vesznek el a Balatonból, csupán visszahódítják a víztől a száz év alatt elfoglalt területet.
Ez eddig rendben is van. Csakhogy azután nyáron majd jönnek az üdülők, s visszafoglalják azt a területet is, amit a partból elvettek.

— **Leningrád, a fehér éjszakák városa** címmel tart színes diafelvételekkel illusztrált előadást dr. Novák Ákos, az egyetemi könyvtár osztályvezetője holnap, hétfőn este fél 7 órai kezdettel a Juhász Gyula Művelődési Központban.

— **Gyógyszerészavatás.** A Szegedi Orvostudományi Egyetem gyógyszerésztudományi karának 71 végzős hallgatóját avatták gyógyszerésszé tegnap, szombaton délelőtt a Dugonics téri aulában. Dr. Tóth Károly rektor és dr. Kedvessy György gyógyszerészkari dékán az ünnepi tanácsülés keretében fogadta doktorrá Südy Györgyöt, a békéscsabai 3. számú gyógyszertár vezetőjét.

— **Vásár Hannoverben.** A Hannoverben április 23-tól május 3-ig tartó gépipari szakvásárra nyolc magyar vállalat nevezett be. A magyar kiállítók ezúttal különkülön szakcsarnokokban tárják az érdeklődők elé termékeiket, egyebek között a modern híradástechnikai berendezéseket, elektromos műszereket, televízió- és rádiókészülékeket. Bemutatnak irodagépeket, villanymotorokat és helyet kapnak a kohászati gyárépítő vállalat különféle berendezései is.

— **Csaknem ezer ifjúsági klub** nevezett a kiváló címért indított versenyre, amelyet a KISZ KB, a Művelődésügyi Minisztérium, a Honvédelmi Minisztérium, a SZOT, a SZÖVOSZ és a Népművelési Intézet hirdetett meg. A versengés célja, hogy hazánk felszabadulásának 25. és Lenin születése 100. évfordulójának megünneplésével újabb ösztönzést adjanak az ifjúsági klubokban.

— **Farsangi tuskóhúzás.** Környékünkön egyedül Foráskúton él még az egész falut megnevettető, legényeket, lányokat csúfoló farsangi tuskóhúzás hagyománya. Ma, vasárnap délután 2 órakor indulnak a meszelővel felszerelt maskarások, hogy megjelöljék azokat a házakat, ahol eladó lány van, vagy továbbra is legény maradt a legény. A hagyományos népi játékot az idén a tél jelképes elégetésével egészítik ki, este pedig „tuskóbálra" kerül sor.

— **A zöldségfélék fóliás hajtatásáról** tart előadást dr. Túri István főiskolai adjunktus az újszegedi November 7. Művelődési Központban február 11-én, szerdán este 6 órai kezdettel. A mezőgazdasági könyvhónap keretében sorra kerülő előadást diafelvételekkel illusztrálják.

Összkomfort

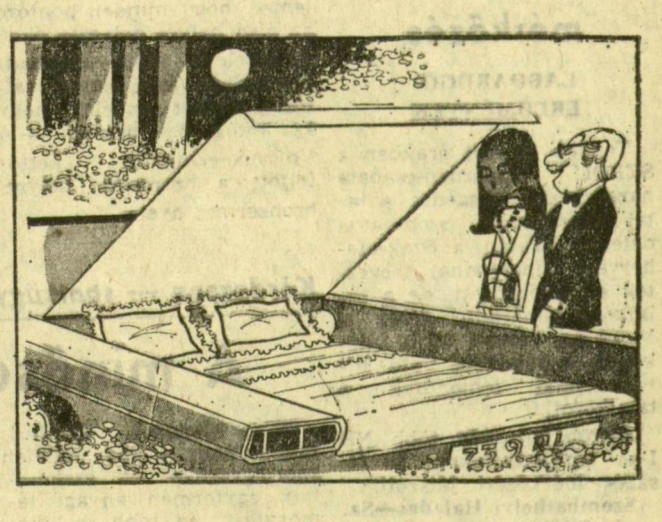

— **Ez itt a legújabb amerikai kocsim**

Ez csak természetes

— **Mit csodálkozol papa, hisz tegnap már megkaptuk a személyit...**

Huzat

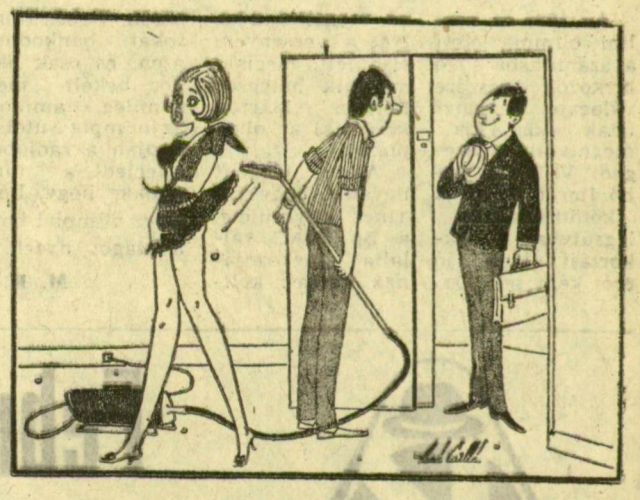

— **Mi tetszik...**

Gyászközlemények

Tudatjuk, hogy **BÉRES JÁNOS** elhunyt. Temetése február 9-én 13 órakor lesz az alsóvárosi temető ravatalozójából. A gyászoló család. T. 4948.

Megrendülten tudatjuk, hogy szeretett feleség, édesanya és nagymama, **KISS SÁNDORNÉ**, életének 69. évében hosszú szenvedés után elhunyt. Drága halottunk temetése február 9-én 11 órakor lesz az alsóvárosi temető kápolnájából. A gyászoló Kiss család, Petőfitelep, Kinizsi u. 5. T. 4947.

Tudatjuk, hogy **KRIZSÁN JÁNOS** hamvasztás utáni búcsúztatása február 9-én 14 órakor lesz a belvárosi temető hamvvedertárolójából. A gyászoló család, Kaszás u. 6/b. T. 4946.

Köszönetet mondunk mindazon rokonoknak, ismerősöknek, kollegáknak, akik szeretett halottunk, **HUNYADY PÉTER** temetésén megjelentek, részvétükkel és virágaikkal mély fájdalmunkat enyhíteni igyekeztek. A gyászoló család. T. 4943.

Szomorú szívvel tudatjuk, hogy szeretett férj, apa és nagyapa, **TÖR ANTAL**, életének 75. évében hosszú szenvedés után elhunyt. Temetése február 10-én 15 órakor lesz az újszegedi temető ravatalozójából. A gyászoló család, Kállay fasor 39. T. 4954.

Mély fájdalommal tudatjuk, hogy szeretett feleség, édesanya, nagyanya, anyós, **KOCSIS JÓZSEFNÉ Kovács Ilona**, életének 60. évében rövid szenvedés után elhunyt. Temetése febr. 9-én 14 órakor lesz a belvárosi temető ravatalozójából. A gyászoló család, Attila u. 22. T. 4952.

Mély fájdalommal tudatjuk azokkal, akik ismerték és szerették, hogy **JÁRFÁS ANDRÁSNÉ** nyugdíjas szülésznő 1970. február 6-án elhunyt. Temetése február 9-én délután 15 órakor lesz a szőregi temető ravatalozójából. A gyászoló család, Szőreg, Árpád u. 2. T. 4951.

Köszönetet mondunk mindazon rokonoknak, ismerősöknek, akik szeretett halottunk, **KAKUSZI ISTVÁNNÉ** temetésén megjelentek, részvétükkel és virágaikkal mély fájdalmunkat enyhíteni igyekeztek. A gyászoló család. T. 4950.

VÁLLALATOK, INTÉZMÉNYEK!

irodabútorok, dolgozószobák, tárgyalóasztalok, műbőrgarnitúrák, székek, iratszekrények

nagy választékban megvásárolhatók

BÚTORÉRT FONÓGYÁRI ÚTI RAKTÁRÁBAN

S 77 692

Jelvénygyűjtemény

Ezerkétszáznál több hazai és külföldi, főleg munkás- és ifjúságmozgalmi, valamint sportjelvényt gyűjtött eddig össze ifjú Bodor János, a szekszárdi I. számú Garay általános iskola 8. osztályos tanulója. Gyűjteményének értékes darabjai a Lenin emlékére kiadott jelvények, amelyek 25 változatát szerezte meg, köztük a Lenin gyermekkori arcképével díszítettet. A ritkaságok közé számít a Lumumba halálának 2. évfordulóján a Kongói Felszabadítási Front által kiadott emlékjelvény, valamint az auschwitzi haláltábor és a vietnami partizánok jelvénye. Ifjú Bodor János több jelvénye jelenleg kiállításon szerepel a Szovjetunióban.