Tanévnyitás a József Attila Tudományegyetemen

Beiktatták az új rektort — Tudományos ülésszak az októberi forradalom 50. évfordulójára

A kéthónapos nyári szünet után *megkezdődött az új tanév* a József Attila Tudományegyetemen is. A tanévnyitó ünnepi közgyűlést tegnap délelőtt tartották az egyetem Dugonics téri épületének aulájában. Az ünnepségen részt vett dr. *Polinszky* Károly művelődésügyi Miniszterhelyettes,, *Siklós* János, az MSZMP Csongrád megyei bizottságának titkára, *Sipos* Géza, az MSZMP Szeged városi bizottságának titkára, *Török* László, a Csongrád megyei tanács vb elnöke, *Bódi* László szegedi országgyűlési képviselő, *Papp* Gyula, a Szeged városi tanács vb elnökhelyettese, *Hofgesang* Péter, a Hazafias Népfront városi bizottságának titkára valamint a társintézmények képviselői, meghívott vendégek, az egyetem professzorai, oktatói és hallgatói.

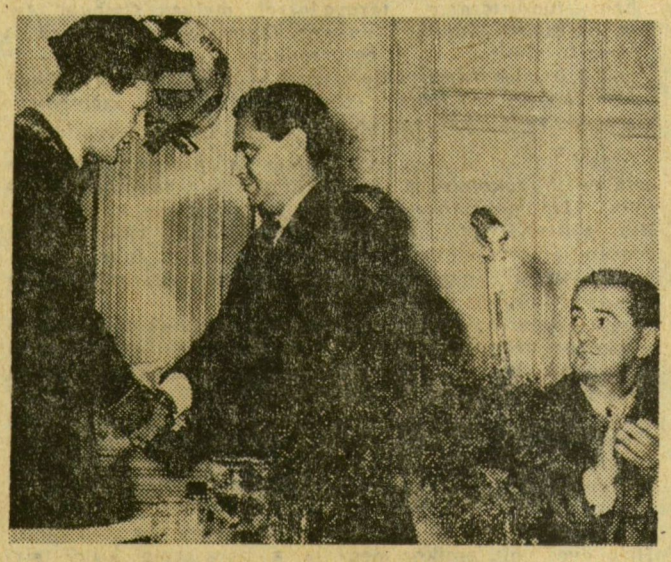

Somogyi Károlyné felvétele

Dr. Polinszky Károly (középen) beiktatja tisztségébe dr. Márta Ferencet. Jobb oldalt dr. Szabó Zoltán

A közgyűlés megnyitása után *dr. Polinszky* Károly ünnepélyesen beiktatta tisztségébe *dr. Márta* Ferenc tanszékvezető egyetemi tanárt, a József Attila Tudományegyetem rektorát. A hallgatóság nagy tapsa közben adta át a rektori láncot és ünnepélyes kézfogással jó munkát kívánt a rektornak tisztsége ellátásához.

Ezután dr. Márta Ferenc tanévnyitó és székfoglaló beszédet mondott. Megköszönve a megtiszteltetést hangsúlyozta, minden erejével arra törekszik, hogy *megfeleljen a bizalomnak.*

Meleg szavakkal *méltatta* ezután dr. Márta Ferenc a lelépő rektor, *dr. Szabó* Zoltán akadémikus kimagasló tanszékvezetői és rektori érdemeit, s bejelentette, hogy Szabó professzor nemcsak rektori tisztségétől, de a szegedi egyetemtől is megválik. Ünnepélyesen emlékezett meg a rektor a nyugalomba vonult *dr. Ábrahám* Ambrus akadémikus munkásságáról is.

Bejelentette a rektor, hogy a Minisztertanács egyetemi tanárrá nevezte ki *dr. Fodor* Géza, *dr. Huhn* Péter egyetemi docenseket, valamint *dr. Horváth* Imre és *dr. Nagy* Lajos tanszékvezető docenseket. Címzetes egyetemi tanári kinevezést kapott *dr. Szauder* József és *dr. Fónagy* Iván. *Dr. Halmos* Miklós, *dr. Andó* Mihály, *dr. Sirokmán* Ferencné, *dr. Simoncsics* Pál, *dr. Pintér* Lajos, *dr. Veres* József és *dr. Papp* Ignác docensi, illetve *dr. Nagy* László címzetes egyetemi docensi kinevezést kapott. *Dr. Csányi* László egyetemi tanárt a Szervetlen- és Analitikai kémiai Intézet vezetésével bízták meg.

Az *új tanév feladatairól* szólva a rektor a többi között rámutatott, hogy az új mechanizmus életbelépése az egyetemre is *új tennivalókat* ró. A legfontosabb: *az oktató-nevelő munka színvonalának emelése*, a 3331 — közöttük 598 elsőéves — hallgató kommunista szakemberré képzése. Ez a nagy munka szükségessé teszi, hogy a jelenlegi tananyagon és az oktatás módszerein *változtassunk.* Oktatásunk ma még nem serkenti eléggé a hallgatóságot *önálló gondolkodásra*, és nem is nagyon biztosít időt az anyaggal való elmélyültebb foglalkozásra. A hallgatók úgynevezett túlterhelését helyesebb *felesleges terhelésnek* nevezni. Ezért is meg kell gondolnunk — mondotta a rektor — hogy a szükséges feltételek megteremtésével az úgynevezett prelegáló előadások óraszámát *csökkentsük* és növeljük az egyéni foglalkozások számát, több időt biztosítva ezzel az önálló tanulásra.

A továbbiakban a többi között hangsúlyozta a rektor, hogy az egyetemnek a jelenleginél *nagyobb segítséget* kell nyújtania a város vezető szerveinek a gazdasági, politikai és ideológiai munkában. Szeged szellemi élete nem eléggé pezsgő, ezen változtatni az egyetem feladata is.

A továbbiakban az októberi forradalom 50. évfordulójának jelentőségével foglalkozva bejelentette, hogy az egyetem a többi között *tudományos ülésszak* rendezésével emlékezik a nagy jubileumra.

Beszéde befejező részében a rektor *az elsőéves hallgatókat üdvözölte*, majd ismertette az egyetemi tanács határozatát, mely szerint *dr. Szabó* Zoltánt, a lelépő rektort *József Attila emlékéremmel* tüntették ki. Ezután a hallgatóság nagy tapsa közben átadta az emlékérmet dr. Szabó Zoltánnak aki meghatottan mondott köszönetet a megtiszteltetéséért.

Az ünnepélyes tanévnyitón *felszólalt Siklós János, a Csongrád megyei pártbizottság titkára is.* A Magyar Szocialista Munkáspárt Csongrád megyei és Szeged városi bizottsága nevében *köszönetet mondott* dr. Szabó Zoltán akadémikusnak és az egyetem vezetésében az elmúlt három évben részt vett elvtársaknak odaadó munkájukért. Külön méltatta dr. Szabó Zoltán érdemeit, aki 36 évig dolgozott Szegeden, nagy tudományos tekintélyt teremtve az egyetem és a maga számára, s fölnevelve egy újabb tudósnemzedéket. Kívánom — mondotta Siklós János —, hogy új munkahelyén, a budapesti Eötvös Loránd Tudományegyetemen olyan készségesen szolgálja hazánk szellemi és tudományos életét mint Szegeden. Itteni tapasztalatai alapján legyen meggyőződve arról, hogy a kommunisták korrekt szövetségeseiket mindenkor tisztelik és *küzdőtársaknak tekintik*, a tudományban éppen úgy, mint az élet bármely más területén.

— Felhasználom ezt az alkalmat arra is — mondotta a továbbiakban Siklós János —, hogy az egyetem most beiktatott vezetőit biztosítsam a Csongrád megyei és a Szeged városi pártbizottság *őszinte támogatásáról.* Dr. Márta Ferenc elvtárs személyében olyan rektor került az egyetem élére, aki ennek a társadalmi rendszernek a neveltje. Kommunista szakember, kommunista tudós, akinek indulása és pályája *elválaszthatatlan* az elmúlt két évtizedtől.

— A most beiktatott vezetőségnek *nehéz, felelősségteljes három éve* következik. Sok tekintetben megváltozik az egyetem működése. Növekszik önállósága, s tudományos kutató-oktató-nevelő munkájával szemben támasztott társadalmi igény. *A felsőoktatási reform nem került le a napirendről.* A hallgatók szakmai, politikai, etikai nevelésében is további erőfeszítéseket kívánnak a következő évek. A pályára lépés körülményeiben bekövetkező változások ezt égetően sürgetik. Az egyetemi előmenetel politikai és morális színvonala egyenes *arányba kerül* az elhelyezkedési lehetőségekkel.

— Külön kérem a kommunistákat, a pártszervezeteket — mondotta befejezésül Siklós János —, hogy politikai eszközökkel *segítsék az állami vezetők, tanszékvezetők munkáját.*

Felszólalt a tanévnyitón *dr. Serfőző* Lajos, az egyetemi pártbizottság titkára is.

A tanévnyitó ünnepség befejező aktusaként dr. Márta Ferenc — dr. Veress József jogi kari dékánhelyettes, *dr. Halász* Előd, bölcsészkari dékán és *dr. Gilde* Ferenc természettudományi kar dékánhelyettes előterjesztése alapján — *jubileumi diplomákat* adott át. *Gyémántdiplomát* kapott két 60 éve végzett jogász: *dr. Domokos* László (Budapest), *dr. Flesch* Ernő (Budapest). *Aranydiplomát* kapott három 50. éve végzett jogász — *dr. Julesz* Jenő (Budapest). *dr. Dániel* Miklós (Budapest), *dr. Weeber* Ernő (Mezőtúr) — és három 50. éve végzett nyugalmazott középiskolai tanár: *Újvári* Gyula (Budapest), *Biró* Béla (Gyula) és *Majtényi* János (Budapest).

Ülést tartott a Csongrád megyei képviselőcsoport

Tegnap, szombaton délelőtt Szegeden, a Hazafias Népfront megyei titkárságán *ülést tartott* a Csongrád megyei országgyűlési képviselőcsoport. *Katona* Sándornak, a képviselőcsoport vezetőjének bevezetője után *Balázs* Lajos, a Csongrád megyei Népi Ellenőrzési Bizottság elnöke *tájékoztatta* az ülés résztvevőit a népi ellenőrzés Csongrád megyében és Szegeden 1966—67-ben végzett munkájáról. A képviselők kérdéseket tettek fel az előadónak, majd megkezdődött a vita a témáról.

Felszólalt az ülésen — sorrendben — *dr. Dömötör* János, *Tóth* Szilveszterné, *Patai Sz.* Sándorné, *Győri* Imre, *Bódi* László, *Balogh* László országgyűlési képviselő. Valamennyien *hangsúlyozták a népi ellenőrzés munkájának jelentőségét* a közérdekű bejelentések, panaszok intézésének ellenőrzésében, a különböző társadalmi fontosságú vizsgálatok végzésében, melyek nagymértékben elősegítik a társadalmi tulajdon védelmét, gazdaságpolitikai célkitűzéseink megvalósítását. Az országgyűlési képviselők a jövőben kézhez kapják a népi ellenőrzés jelentősebb vizsgálatairól szóló jelentéseket.

Az ülésen részt vett *Perjési* László, az MSZMP Szeged városi bizottságának első titkára is.

Olasz szenátorok, képviselők hazánkban

Szombaton Budapestre érkezett az olasz parlament Interparlamentáris Unió-csoportja olasz—magyar tagozatának küldöttsége. A delegáció egyhetes látogatást tesz hazánkban. A küldöttséget dr. Antonio Bonadies szenátor vezeti. A delegáció tagjai: Anelito Barontini és dr. Alessandro Morino szenátorok, dr. Giuseppe Amadei, dr. Luigi Pessoni, Nives Gessi és Dario Mengozzi képviselők.

A küldöttséget a Ferihegyi repülőtéren Nagy Miklós, az IPU magyar—olasz tagozatának elnöke fogadta.

A mezőgazdasági kiállításon

Újabb hét díjat nyertek a Csongrád megyei gazdaságok

Az Országos Mezőgazdasági Kiállítás és Vásár kertészeti pavilonjában a második terménybírálat alkalmával újabb hét díjat ítélt oda a zsüri a Csongrád megyei termelőüzemeknek. Első díjjal tüntették ki a bokrosi Kossuth Termelőszövetkezetet a gyökeres szőlővessző termesztésében elért kimagasló eredményeiért. A közös gazdaság 16 holdján termesztett gyökeres szőlővessző eredési aránya meghaladta a 73 százalékot.

Második díjat kapott a szegedi Móra Termelőszövetkezet és az ugyancsak szegedi Új Élet Termelőszövetkezet. Mindkettő a fűszerpaprika termelésével érdemelte ki megtisztelő helyét a gazdaságok rangsorában. A Móra 90 hold átlagában 59,4, az Új Élet pedig 381 hold átlagában 56,8 mázsát takarított be az Európa-hírű „fűszerszámból". A Derekegyházi Állami Gazdaság, amely 24 holdon 95,4 mázsa kitűnő golden delicous almát termelt, szintén második díjat kapott. A szatymazi Béke Termelőszövetkezet — a 20 hold átlagában elért 50,1 mázsás fűszerpaprika terméséért — harmadik díjjal jutalmazták. Ezenkívül harmadik díjas lett még a Derekegyházi Állami Gazdaság starking almája, a csaknem 100 mázsás átlagtermése révén, valamint a zsombói Gyümölcsöskert Szakszövetkezet őszibarackja, amely 100 hold átlagában adott 80 mázsás kitűnő termést.

Hasznos tapasztalatcserén

Csongrád megye szakintézményeiből és közös gazdaságaiból — önkéntes jelentkezés alapján — a héten több mint 50 főnyi küldöttség érkezett az Országos Mezőgazdasági Kiállítás és Vásár üzemszervezési szakmai napjára. A szövetkezeti pavilonban Pósvay Lajos, Ács Rudolf és Visnyovszky Zsigmond, az Agrárgazdasági Kutató Intézet, illetve a Délalföldi Mezőgazdasági Kísérleti Intézet vezető szakemberei fogadták őket, s adtak részletes tájékoztatót.

A népes Csongrád megyei csoportnak bemutatták a kiállítás tudományos és kísérletügyi pavilonját is, majd konzultációra ültek össze, ahol az üzemszervezés mintagazdaságainak vezető szakemberei válaszoltak a Csongrád megyeiek kérdéseire, részletesen elmagyarázták egy-egy termelési ágazat, munkamódszer tapasztalatait.

A konzultáció után Szabó Zoltán, a szegedi városi tanács mezőgazdasági és élelmezési osztályának főagronómusa a következőket állapította meg az idei kiállításról és külön a szakmai nap bemutatójáról:

— Az egész csoport nevében elmondhatom, hogy ez a kiállítás minden eddiginél jobban szervezett, modernebb, szebb és tanulságosabb — hangsúlyozta. — Könnyű benne eligazodni, a pavilonok, bemutatók alaphangja sokkal határozottabb és konkrétabb, mint például a három év előttié volt. Az üzemszervezési tapasztalatcsere-bemutatók, konzultációk nemcsak érdekesek voltak, hanem gondolatébresztők is. Meggyőződésem, hogy hasznosítható, jó tapasztalatokkal térünk innen haza mindannyian. Az új gazdaságirányítás bevezetése, szerintem, szinte kötelezővé teszi a még gazdaságosabb termelési módszerek felkutatását, illetve kimunkálását.

Pénteken növénytermesztési szakmai napon vett részt a Csongrád megyei küldöttség. A kiállítás szabadföldi bemutatóin megtekintették a kukorica-, a cukorrépa-, a burgonyaparcellákat, az Iregszemcsei Kutató Intézet takarmánytermesztési rendszerét bemutató „mini"-táblákat, a legelőhasznosítás bemutatóit, az egyes növénytermesztési ágazatokhoz tartozó komplex géprendszereket. A szabadföldi növény- és gépbemutatók tanulmányozása után a növénytermesztési pavilonban tettek látogatást, ahol dr. Szabó József, a Mezőgazdasági és Élelmezésügyi Minisztérium osztályvezetője tartott konzultációt.

Ma: kapuzárás

A mezőgazdasági kiállítás és vásár utolsó előtti napján, szombaton, a zuhogó eső ellenére a tervezett különvonatok és autóbuszok menetrendszerűen megérkeztek. Hozták a vidéki látogatók tömegeit. A fővárosiak sem riadtak vissza az esőtől.

A kiállítás ma, vasárnap zárja kapuit.

A gyémántdiplomás

Néhány órával az ünnepség után találkoztunk — kérésére „a Tisza kávéházban". Az asztalon forró fekete, hamutartó és persze a gyémántdiploma: rajta a tinta még szinte friss, alig hogy felszáradt. Domokos Laci bácsi — így tisztelhettem a hófehér hajú, emberöltővel idősb kollegát — a szegedi irodalmi élet nesztora 1906-ban szerezte jogi diplomáját a József Attila Tudományegyetem „ősénél", Kolozsvárott. Újságíró és ami ezzel rokon, a politika és közélet érzékeny figyelője a századforduló Magyarországán, s közte szűkebb pátriájában, a „szegedi torony alatt".

— 1902 májusában Móra, Tömörkény és Szigeti Vilmos társaságában kerültem a Szegedi Naplóhoz. Akkor Szeged álmos parasztváros volt, s mi rendületlenül jártunk a torony alá hallgatni a kihágási bírót. Később élénk művészeti élet kerekedett, melyből jómagam színházi kritikákat, vezércikkeket írtam. És persze ott voltam a Dél-Magyarország alapításánál 1910. május 22-én. Róna Lajos hívott a laphoz, aki később a világháború idején Budapesten a 8 órai ujság-ot szerkesztette, s akinek akkor is munkatársa maradtam a fővárosban. Móra Ferenccel 1914 előtt csak levélben érintkezhettem, csempészek útján, s ő rámbízta családját, ha odapusztulna a nagy világégésben. A szegedi emlékek erősek. Juhász Gyulával együtt kerestük fel Babits Mihályt, mi kértük tőle az első verseket, írásokat.

Domokos László átveszi a gyémánt-diplomát

A polgári demokratikus forradalom Pesten találta a közigazgatási bíróságon. A Károlyi kormány nemzetiségi politikájában neki a rutén autonómia megszervezése jutott, aztán a tanácsköztársaság, majd kemény, őszintén vállalt küzdelem földmunkásokért, parasztokért, kubikosokért. Volt egy önálló lapja is, A rög, cikkeiért üldözések, sajtóperek, börtön következett. A húszas évek közepe óta elhallgatott, „visszalépett" a politikától. Az ötvenes években sérelmek érték, nyugdíját is megvonták. Azután minden rendeződött, s persze visszakapta állami nyugdíját is.

Mikor búcsúzásképpen kezet nyújtott, ravaszkás mosoly bujkál az arcán. Nincs azért egyedül. Fiát, a fizikai és matematikai tudományok doktorát, a napokban várja haza Kaliforniából, ahol — Dubna és Baltimore után — előadásokat tartott...

M. I.