GYORSPOSTA · GYORSPOSTA
GYORSPOSTA · GYORSPOSTA

A villamosok csatlakozása

Kiss János olvasónk levelében azt kifogásolja, hogy az Újszegedről a Széchenyi térre villamoson érkező utasoknak sok bosszúságot okoz a különböző járatok csatlakozásának hiánya. A Szeged vasútállomásra, vagy más irányba induló villamosok nem várják be a csatlakozó járatokat, emiatt sok a kényszerű és felesleges várakozás. Kiss János azt kérdezi, nem lehetne-e a villamoson utazók érdekeit jobban figyelemben véve a járatok indítását szervezettebbé tenni.

A Szegedi Közlekedési Vállalat forgalmi osztályának vezetője, Pálinkó József az ügyben a következő felvilágosítást adta:

A különböző villamosjáratoknak saját menetrendjük van. E menetrendek szerint a Széchenyi téri központi megállóból 8—10—12—20 percenként indulnak az egyes villamosok. Ezt az időbeosztást kizárólag a csatlakozások figyelembevételével határozták meg, s az első és az utolsó járatoknál szigorúan ügyelnek is a járatok csatlakozásának betartására. Napközben azonban — az utaslétszámtól, a vonalakon előálló forgalmi akadályoktól, meghibásodásoktól függően — eltolódhatnak az indulási időpontok. Ilyen esetben — ugyancsak az utazóközönség érdekében — nem várakoztatják feleslegesen a villamosokat. Természetesen fokozottabban ügyelünk a csatlakozások megtartására, s erre felhívjuk a villamosvezetők figyelmét.

Cikkünk nyomán:

Telefon és postaláda a buszpályaudvaron

A *Dél-Magyarország* január 11-i, keddi számában *„Indulás és érkezés”* címmel az autóbuszok közlekedéséről, valamint az új buszpályaudvarral kapcsolatos kérdésekről írt. A cikk — egyebek között — megállapította: „A buszpályaudvarhoz *hiányzik* egy nyilvános telefonállomás és egy postaláda. Forgalmi gócpont ezek nélkül *nem lehet meg.* Reméljük, hogy a posta ezt a jogos igényt nemcsak számon tartja, hanem érdemben, gyorsan intézkedik. Ha az anyagiak lehetővé teszik, akkor *levelezőlapot és bélyeget adó automatát* szintén jó lenne működésbe állítani a nagyforgalmú pályaudvaron.”

A Dél-Magyarország cikkére *Török* József, a Szegedi Postaigazgatóság igazgatóhelyettese a következőket közölte:

„A nyilvános távbeszélő állomás és postaláda felszerelése iránt *intézkedtem.* A buszpályaudvaron a bélyeg- és levelezőlap árusító automaták felszerelésével kapcsolatban az Autóközlekedési Vállalattal *a tárgyalás folyamatban van.* Addig is, a már jelenleg működő hírlappavilonban, a szükséges értékcikkek megvásárolhatók.”

Jelentkezett az öttalálatos

A lottó 6. játékheti főnyereményének gazdája Ratkó Sándorné veszprémi lakos. A telitalálat érdekessége, hogy tulajdonosa vidéki, a nyertes szelvény viszont pesti. Ratkó Sándorné ugyanis a fővárosban jártában az Üllői úti 10. számú totó-lottó fiókban vett — s töltött ki a két éve rendületlenül játszott számokkal — 10 lottószelvényt. Az egyiken sikerült az ötös találat. A főnyereményt, tisztán, 1 963 033 forintot a veszprémi Vörös Október Filmszínházban nyilvánosan fizetik ki.

Kiírták a labdarúgó-bajnokságokat

Az NB III-as labdarúgó-bajnokság délkeleti csoportjának küzdelmeit idén is a Csongrád megyei LSZ bonyolítja le. Az NB III, a megyei bajnokság, és a megyei bajnoksággal párhuzamos ifjúsági bajnokság március 13-án kezdődik.

A labdarúgás 1967-re történő átszervezése miatt a délkeleti NB III első három helyezettje feljut a háromcsoportos NB II-be, míg az utolsó kiesik az illetékes megyei bajnokságba.

A Csongrád megyei bajnokságban idén a már megállapított és jogot nyert tizennégy együttes vesz részt. Ebben az osztályban szerepel a Szegedi EAC és a Szegedi VSE tartalékcsapata is, eredményeik azonban a feljutás és a kiesés szempontjából nem számítanak. A megyei bajnokság első három helyezettje felkerül az NB III-ba, kieső csak abban az esetben lesz, ha a délkeleti NB III-ból egy Csongrád megyei csapat kiesik.

Megyénkben a járási (városi) bajnokságokat most is három csoportban bonyolítják le: szegedi, szentesi, valamint makói—hódmezővásárhelyi összevont csoport lesz. Az év végén mind a három járási-városi győztes osztályozók nélkül felkerül az 1967-es megyei bajnokságba. A szegedi csoportban idén is két osztályban rendezik meg a küzdelmeket. Ezek részletes kiírását a szegedi városi és a szegedi járási LSZ közösen készíti el.

Megrendezik a megyei tartalékbajnokságot is. Ebben a csapatok feljutási és kiesési lehetőségek nélkül vesznek részt. Az országos versenykiírás szerint az NB-s egyesületek kötelesek tartalék, ifjúsági és serdülő csapatot is szerepeltetni. A Csongrád megyei Labdarúgó Szövetség a serdülő bajnokság megszervezésére és megrendezésére külön nevezési felhívást ad ki.

SPORT

Ki mit tud a sportról?

Csongrád megyében idén is megrendezik a Ki mit tud a sportról? vetélkedőt. Számos sportegyesületben már lebonyolították a háziversenyeket és a legjobbak most a városi döntőre készülnek. Erre február 28-ig lehet nevezni.

A városi döntő küzdelmeiben a sportegyesületi vetélkedők első három helyezettje vehet részt. A benevezetteket a tudnivalókról és a döntő időpontjáról levélben értesítik. Az egyéni érdeklődők is a TS-ben kaphatnak felvilágosítást a 15-62-es telefonon, vagy pedig személyesen a Széchenyi téri városi bérházban levő hivatalos helyiségben.

A vetélkedő kérdéseinek anyagát a következőkben állították meg: sporttörténet, sportszervezés, atlétika-, kézilabda-, kosárlabda- és labdarúgó-szabályok, ismeretek a sporttörténetből, s sporttal kapcsolatos irodalomról és művészetről. Az anyagot általában ismert témakörből állítják össze, és így a kérdések nem állítják majd túlságosan nehéz feladatok elé a résztvevőket.

A városi és a megyei TS agitációs és propaganda bizottsága Gaál Sándor és Monostori Tibor vezetésével állandó szervező munkát végez, mindent megtesz a vetélkedő sikere érdekében. A városi és a megyei döntő legjobbjait a hivatalos szervek idén is értékes díjakkal jutalmazzák. A megyei verseny első helyezettje augusztusban díjtalanul, a teljes ellátás biztosításával felutazhat Budapestre, ahol a többi között az Országos Sportnapok központi ünnepségeit tekintheti meg.

„SAKK”

Keresz szovjet nagymester az elmúlt hónapban töltötte be 50. életévét.

A sakkozás nagymestereinek legtöbbje öt-tíz évig szerepel a világranglista első vonalában, azután pályájuk lefelé ivel, helyüket át kell adniok a fiataloknak.

Keresz a jelenleg élő nagymesterek között az egyedüli, aki 30 év óta aratja siker sorozatait a nemzetközi versenyeken. Ez alatt a 30 év alatt több olyan tehetséges mester tűnt fel, akik pár évig valóban ragyogó eredményeket értek el, de azután nevük lekerült a versenytáblázatok első helyeiről s mind szerényebb eredményekkel kell megelégedniök.

Keresz 1936 óta a világversenyek ünnepelt hőse s ha nem is sikerült megszereznie a világbajnoki címet, még az elmúlt évben is a világbajnokság döntőjének résztvevője volt. A szovjet nagymester nemcsak játékerejéről, hanem példás versenyzői magatartásáról is híres. Tetőtől talpig sportember, — ahogy az egyik nyugati sakklap megjegyzi róla.

Keresz a legutóbbi szovjet bajnokságon is részt vett s mindjárt az első fordulóban szenzációs győzelmet aratott Korcsnoj nagymester ellen. Győzelmét a legszebb játszmára kitűzött első díjjal jutalmazták:

Világos: Korcsnoj.
Sötét: Keresz.

1. d4, Hf6, 2. Hf3, e6, 3. Fg5, h6, 4. Fxf6, Vvf6, 5. e4, b6, 6. a3, Fb7, 7. Hc3, d6, 8. Vd2, Hd7, 9. 0—0—0, g5!, 10. Hb5, Kd8, 11. h4, g4, 12. e5, Vg7, 13. He1, a6, 14. Hc3, d5, 15. f4, f5, 16. exf, Vxf6, 17. h5, c5, 18. dxc, bxc, 19. g3, Fc6, 20. Bh4, Bg8, 21. Hd3, Bb8, 22. Hf2, c4!, 23. Hxg4, Vc7, 24. Be1, Bxb2!!, 25. Kxb2, Vxa3+, 26. Kb1, FG7, 27. He5, Kc7!, 28. Hb5+, axb, 29. c3, Fxe5!, 30. fxe, Bxg3, 31. Bh3, Bg5, 32. Bhe3, Hc5, 33. Bf3, Fc8, 34. Va2, Vxa2, 35. Kxa2, Bxh5, 36. Ka3, He4, 37. Bf8, Fd7, 38. Kb4, Bxe5, 39. Ba1, Bf5, 40. Bh8, Bf2!, világos feladta!

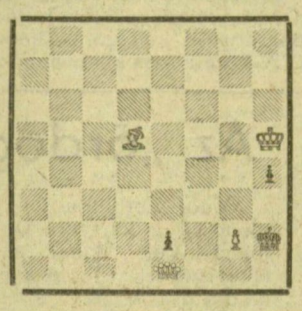

Világos: Kh5, Ve1, Fd5, gyalog: g2 (4).

Sötét: Kh2, gyalogok: e2, h4 (3).

Világos indul s a második lépésben mattot ad! (G. Gavrilov feladványa.)

A múlt heti feladvány megoldása: 1. Ka2!

Február a csónakházban

Hol van a nyári nyüzsgés, a vidámság élénk zaja? Minden elveszett, csak a köd ólálkodik némán, s a fekete, tömzsi Mackó kutya vakkant egyet-egyet az Ifjúsági Csónakház előtt, hogy megtépje a leereszkedő csendet. Az udvaron egy ottfelejtett súlyzó, melyet Ádok Jancsi a gondnok fia emelget meg néha, hogy ne unja magát.

Ködöt kavar a Tiszáról a szél, de mégis úgy érzi az ember, mintha múlóban volna a téli álom. A csónakház mellett az asztalosműhelyből gépek zúgása hallik. Gyalugép sistereg, fűrészgép zakatol, s Lebák Sándor műhelyfőnök vezetésével négy asztalos javítja az öregedő csónakokat.

De érezni a tavaszt abból is, hogy egyre több fiatal jön el délutánonként körülnézni a csónakházba. Legszorgalmasabbak az MHS sportolói. Szombaton délután munkához fognak, lecsiszolják, majd befestik a megkopott hajókat. Különösen Haska István a kenusok edzője mutat jó példát, jön ki gyakran a szakosztály tagjaival.

Hogy mikor lehet vízre vinni a hajókat, nehéz kitalálni. A türelmetlenek azt mondják: „volt idő, mikor már februárban a kajakba ülhettünk”. A bizakodók, márciusra tervezik a nyitányt. Szép is lenne... Csak meg ne tréfálja őket ez a hirtelen jött jó idő — április végéig tartó téllel...

B. J.

MEGYEI BAJNOK

A Csongrád megyei felnőtt női asztalitenisz-bajnokságot a még ifjúsági sorban levő Csikós Márta nyerte. Mártának hat testvére van, és a Csikós-testvérek mindannyian NB-s asztalitenisz-csapatban játszanak. Ő a legfiatalabb, a Szegedi Spartacus NB II-es együttesének tagja.

Hogyan tippeljünk?

Olasz I. osztály	
Bologna (5.)—Lazio (10.)	1
Brescia (12.)—Napoli (2—3.)	x 2
Cagliari (8.)—Varese (18.)	1
Foggia (13.)—Sampdoria (16.)	1
Lanerossi (11.)—Juventus (6.)	x
Roma (7.)—Atalanta (15)	1
Torino (9.)—Fiorentina (4.)	1 x
Olasz I/B osztály	
Genoa (10.)—Palermo (6.)	x 1
Livorno (14.)—Lecco (1.)	2 x
Monza (11.)—Messina (7.)	1 x
Patenza (9.)—Modena (17.)	1
AS Reggina (8.)—Mantova (3.)	x
Trani (20.)—Novara (13.)	1 2
13+1	
Venezia (2.)—Verona (5.)	1
Pótmérkőzések	
Catanzaro (4.)—Alessandria (15.)	1
Pro Patria (19.)—Pisa (18.)	1

S=O=R=O=K=B=A=N

Mai barátságos labdarúgó-mérkőzések: SZEAC—Szegedi Honvéd, SZEAC—stadion, SZVSE—Szegedi Építők, külső Vasutas-pálya. Szegedi Spartacus—Móravárosi Kinizsi, Hunyadi tér. Mind a három helyen délután 3 órakor kezdenek.

Ma Sezgedi Ruhagyár—SZAK tekemérkőzés lesz Szegeden a SZAK vándorserlegéért a ruhagyári-pályán este 7 órai kezdettel.

A szegedi városi atlétikai szövetség ma adja át a tavaly NB I B osztályú bajnokságot nyert és ezzel az NB I-be felkerült szegedi férfiválogatott tagjai részére a bajnoki érmeket. Az összejövetelt a városi TS-ben este fél 7 órai kezdettel tartják meg.

A Szegedi Építők modellező szakosztálya február 19-től február 27-ig nagyszabású repülő-, autó- és hajómodellező kiállítást rendez a Csongrád megyei Építőipari Vállalat Bocskai utcai kulturális termében.

Barátságos labdarúgó-mérkőzés eredménye: Alsóvárosi MÁV—Tápé 6:0 (3:0). Szabadság tér. Vezette: Kovács Antal. A hazaiaknál három ifjúsági (Gárdián, Szélpál és Kotogány), három leszerelt katona (Lajos, Horváth és Fodor II.), valamint három volt Hunyadi téri játékos (Rácz, Fődi és Bánfi) is szerepelt. Góllövő: Dudás és Fődi 2—2, Pacsika, Gárdián.

Karlovy Varyban a prágai Uhelné Sklady elleni bajnoki mérkőzésen František Marecek, a prágaiak pehelysúlyú öklözője kiütéses vereséget szenvedett. A versenyző eszméletét vesztette. A súlyos sérülés után azonnal kórházba szállították, ahol még vasárnap este beállott a klinikai halál állapota. Az orvosok azonnal megoperálták, szívmasszázst alkalmaztak és ezzel sikerült a szív működését megújítani.

Kutyabőr nélkül

Hajnalban elhatároztuk, hogy társulunk a népgazdasággal az üllési földgáz hasznosítására és gázfűtőkályhát vásárolunk. E célból tárgyalásokat kezdtünk Budapesten az Otthon Áruház egyik eladójával, majd az áruház vezetőnőjével. Kiderült, hogy határozatunk korai volt. Kijelentettem, hogy hajlandó lennék ez ügyben új határozatot hozni, mondjuk déli 12 órakor, harangszó után, ám ismét elutasító választ kaptam. Gázfűtőkályhát viszont nem, bár volt az áruházban elegendő.

Próbáltam utánanézni, miért nem hajlandók beleegyezni, hogy társuljak a népgazdasággal az üllési földgáz hasznosítására, amikor köztudomású, hogy földgáz van. Közölték, miszerint bizonyos berkekben úgy döntöttek, hogy NDK gyártmányú gázkonvektort vidékiek részére nem szabad kiszolgálni. Márpedig nekem pontosan ilyen konvektor kellett volna. Indoklás: csak az tetszik. További indoklás: van.

Hiába, az áruházban nem boldogultam. Ezért felkerestem egyik ismerősömet, aki tekintélyes országos intézmény dolgozója, ráadásul budapesti lakos, tehát nem vidéki s kértem: próbálja megszerezni nekem azt a kiváltságlevelet, amelynek alapján vásárolhatok kályhát. Tájékoztattam ismerősömet arról is, hogy Szegeden az NDK gyártmányú készüléket, melyre nekem fáj a fogam, az illetékes szaküzletben nem tudták kiszolgálni. Nincs, másmilyen van, ami viszont nekem nem tetszik. És nagyon szeretném, ha a saját pénzemért olyasmit vásárolhatnék, ami tetszik. Én már ilyen vidéki vagyok.

Sajnos, minden igyekezetünk hiábavalónak bizonyult. A legtöbb, amit megtudtunk a legmagasabb Belker központ egyik illetékesétől az, hogy az NDK konvektorok fővárosi gázra alkalmasak. Ez persze tévedés: szakértői vélemény szerint a szőben forgó kályha általában a városi gázra alkalmas. Egyébként a készülék prospektusában nyomtatott betűkkel olvasható, hogy annak garanciális javítását elvégzik az ország több városában, közöttük Szegeden is. Szerintem ez esetleg azt is jelentheti, hogy a fűtőberendezés Szegeden is felszerelhető, ahol városi gáz van.

A „kutyabőrt” tehát nem kaptam meg. Viszont váratlanul segítségemre sietett a „Vulkán” nevet viselő fővárosi vasbolt vezetőhelyettese, mondván: van mindenféle gázkályha az üzletben, NDK gyártmányú is, és valamennyi eladó. Csupán a gázkályhák felszerelésére hivatott és illetékes gázműtől kérjek engedélyt, valamint alaprajzot, mely szerint a gázfűtőkályha lakásomban itt és itt felszerelhető.

Nálam volt az engedély. Erre nyomban adták a kályhát, haza is is hoztam — kutyabőr nélkül. Sőt üzenik a szegedieknek, hogy hasonló igényeikkel forduljanak bizalommal hozzájuk (Rákóczi út 19.). Fő, hogy a Gázművek engedélyét és az alaprajzot vigyék.

Az se baj, ha vidékiek.

Kaczúr István

A Lenin körútról elköltözött
JÁTÉKBOLT megnyílt
a *Marx téren* (mázsaházzal szemben)
Sportcikkek, gyermekkocsi és játékszerek nagy választékban
Csmv. Iparcikk Kisker. Vállalat
x. S. 29698

Építészmérnököt
és
gépészmérnököt
vagy
technikusokat
felveszünk. Móra Ferenc MGTSZ, Bocskai u. 3/b.
xK. 75.

DÉL-MAGYARORSZÁG
A Magyar Szocialista Munkáspárt Csongrád megyei és Szeged városi bizottsága és a tanács lapja.
Megjelenik hétfő kivételével mindennap.
Szerkeszti a szerkesztő bizottság.
Főszerkesztő: **dr. Lőkös Zoltán.**
Szerkesztőség:
Szeged, Magyar Tanácsköztársaság útja 10
Telefon: 35-35, 30-03
Éjszakai telefon: 35-06
Kiadja a Csongrád Megyei Lapkiadó Vállalat
Felelős kiadó: **Kovács László**
Kiadóhivatal:
Szeged, Magyar Tanácsköztársaság útja 10
Telefon: 35-00, 31-10
(Beküldött kéziratokat nem őrzünk meg és nem adunk vissza.)
A lapot nyomta a Szegedi Nyomda, Szeged, Bajcsy-Zsilinszky u. 28. sz.
INDEX 25 053
Terjesztik a Csongrád megyei postahivatalok. Előfizetési díj egy hónapra 12 Ft. Előfizethető bármely postahivatalnál és kézbesítőnél.