Kitüntetés, hogy az orosz nyelvet taníthatom

Szüleim napszámosok voltak, nagy szegénységben éltünk hat testvéremmel együtt. Mikor iskolába kerültem, minden vágyam az volt, hogy tanulhassak. Sokat küzdöttünk, amíg elvégeztem a négy polgárit. Nehéz volt tanulni otthon a kicsi lakásban. Jelesre kellett végeznem, hogy tovább tanulhassak. Szüleim azonban nem tudtak tovább taníttatni, apám keveset keresett, nekem is dolgozni kellett. Igy kerültem az Újszegedi Kendergyárba, ahol nyolc éven át dolgoztam.

A felszabadulás után a dolgozók előtt megnyíltak az iskolák kapui és 1951-ben én is elhatároztam, újra tanulni fogok. Jelentkeztem felvételre. Izgatottan vártam az értesítést vajjon felvesznek-e. Kimondhatatlanul boldog voltam, amikor közölték velem, hogy mehetek egyetemre, az Orosz Intézetbe tanulni.

Boldogan fogtam hozzá tanulni s jelesen, kitűnően végeztem az első évet. Munkám eredményét máris látom. Az a kitüntetés ért, hogy a Magyar-Szovjet Társaság oda küldött orosz nyelvet tanítani, ahol nyolc éven át dolgoztam. Volt munkatársaimnak taníthatom Lenin és Sztálin nyelvét. Szívesen tanul minden elvtárs. Érzi, hogy a Szovjetunió iránti hálájuk egyik megnyilvánulása az, hogyan sajátítják el a szovjet nép nyelvét.

Kálmán Gáborné,
az Újszegedi Kenderszövőgyár orosz nyelvi tanfolyamának oktatója.

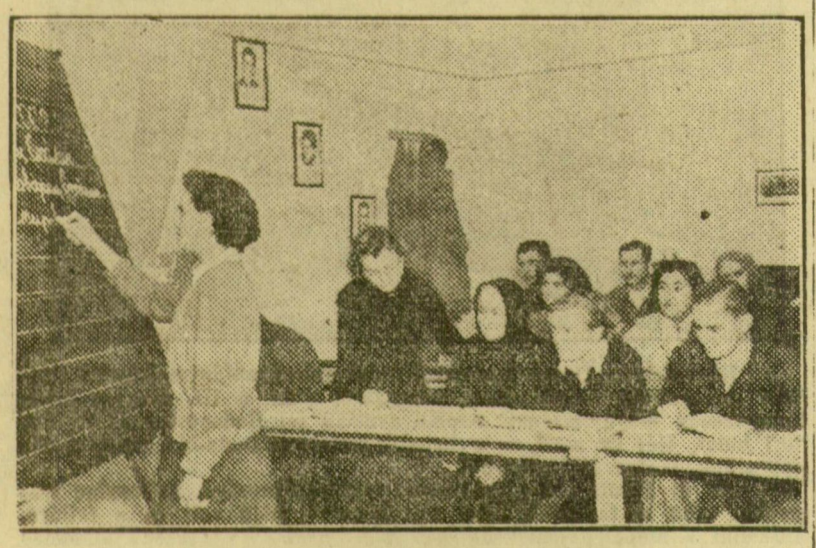

Kálmán Gáborné orosz nyelvet tanít.

A Szegedi Tudományegyetem dolgozói és hallgatói megemlékeztek József Attila halálának 15. évfordulójáról

A Szegedi Tudományegyetem Magyar Irodalomtörténeti Intézete szerdán délben bensőséges ünnepséget rendezett az egyetem Aditéri épületének nagytermében. Az ünnepségen az egyetem professzorai, dolgozói és hallgatói megemlékeztek az egyetemnek a Horthy fasizmus idején „eltanácsolt" hallgatója, a proletáriátus nagy költője, József Attila halálának 15. évfordulójáról.

Sipka Sándor, a Magyar Irodalomtörténeti Intézet adjunktusa mondott ünnepi beszédet, utána kultúrműsor következett. Az egyetem hallgatói József Attila legszebb, legharcosabb költeményeit adták elő.

Fehértó élete címmel kiállítás nyílik a Móra Ferenc Múzeumban

Értékes kiállítás nyílik meg vasárnap a szegedi Móra Ferenc Múzeumban, melynek címe: Fehértó élete. A kiállítás korszerű rendezésben mutatja be Fehértó madarainak, állatállományának gyűjteményét. A látogatók közelebbről megismerkedhetnek a Vadvízország című filmből már jólismert vízimadarakkal, érdekes növényekkel. A kiállítást ünnepélyes keretek között vasárnap délután 5 órakor nyitják meg. A megnyitó beszédet Pogány Ö. Gábor, a Múzeumok és Műemlékek Országos Központjának elnökhelyettese mondja.

A MÁV Igazgatóság kultúrvonata Békés megyében

A szegedi MÁV Igazgatóság dolgozói november 30-án, vasárnap béke kultúrvonatot indítottak Orosházára, Nagyszénás, Kondoros, Szarvas és Mezőtúr állomásokra. A béke kultúrvonat és kultúrcsoport célja az volt hogy a bécsi Békevilágkongresszus jelentőségét, amely december 12-én lesz, a dolgozók körében tudatosítsa, a szovjet-magyar barátságot még jobban megszilárdítsa, a kommunizmus nagy építkezéseit és terveit a dolgozókkal ismertesse.

A kultúrvonat a béke kultúrcsoporton kívül két újonnan felszerelt kiállítási kocsit is vitt, amelyet a dolgozók nagy érdeklődéssel kerestek fel. A nagy sikerrel játszó kultúrcsoportot nemcsak a vasutasok, hanem a községek dolgozói is nagy lelkesedéssel fogadták.

Eltávolították állásukból a diósdi földművesszövetkezet hanyag, súlyos károkat okozó vezetőit

Egy éber dolgozó felhívta az Állami Ellenőrző Központ közérdekű bejelentések hivatalának figyelmét, hogy a diósdi földművesszövetkezet ügyvezetője ahelyett, hogy lelkiismeretes, jó munkával segítené a város és a falu közötti kapcsolat erősítését, hanyagul kezeli a szövetkezet ügyeit. Emiatt a leltározásnál többezer forintos hiány mutatkozott. Ezt nagymértékben az okozta, hogy a földművesszövetkezetben és a hozzátartozó italmérésben a vásárlások összegéről nem adtak blokkot, mivel az ügyvezető ezt „szükségtelennek" tartotta. Az ügyvezető ugyanakkor több rokonát helyezte el a boltokban, ami visszaélések elkövetésére vezetett.

Az Állami Ellenőrző Központ közérdekű bejelentések hivatalának felkérésére a Szövetkezetek Országos Szövetsége vizsgálatot tartott, amely bebizonyította, hogy a bejelentő helyesen látta meg a hibákat. Szőnyi Pálnénál, a földművesszövetkezet boltkezelőjénél eddig 13 ezer forint hiányt állapítottak meg. Ezért őt állásából leváltották és büntető eljárást indítottak ellene. Az ügyvezetőt és a szövetkezeti italmérés kezelőjét, aki az ügyvezetővel rokoni kapcsolatban áll, szintén leváltották állásából.

A Szegedi Kinizsi SK hírei

A Szegedi Kinizsi Sportkör szombaton jólsikerült sportköri napot tartott, amelyen több mint 80 sportolója vett részt. Itt értékelték az egyes szakosztályok munkáját. A versenyben az „SK legjobban működő szakosztálya" címet a súlyemelő, a „Legjobban működő üzem" címet a Szalámigyár nyerte. A nyertesek szép zászlókat kaptak. Az értekezleten a Sportorvosi Intézet részéről Dudás Lajos elvtárs az MHK jelvények megszerzéséhez szükséges kötelező sportorvosi vizsgálatról tartott előadást.

Vasárnap a sportkör tagjai egésznapos sportműsorral szórakoztatták a patronált honvédalakulat tagjait. Délelőtt céllövőverseny volt, amelyet Lovászi hdgy nyert, 2. Labos őrm., 3. Jancsik (Kinizsi). Délután ökölvívó bemutatóval kezdődött a műsor, majd súlyemelő bemutatót tartottak. A bemutatón Frank István, Szoboszlai Sándor, Lőcsei Dezső és Tari Ferenc ifjúsági versenyzők egyéni csúcsokat értek el. Ezután asztaliteniszverseny következett, amelyen első lett az alakulat, 2. a Kinizsi. Egyénileg 1. Lovászi hdgy, 2. Mészáros szkv, 3. Gazdag (Kinizsi).

Kabók Miklós,
az Sz. Kinizsi SE elnöke

1952 DECEMBER 4 CSÜTÖRTÖK

IDŐJÁRÁSJELENTÉS

Várható időjárás csütörtök estig: Átmenetileg szárazabb idő, holnap sokfelé havazás, havaseső, eső. Megélénkülő északnyugati szél, az éjszakai lehűlés kissé gyengül, a nappali hőmérséklet alig változik.

Várható hőmérsékleti értékek az ország területére: Csütörtökön reggel 0—minusz 3, délben 1—4 fok között. A fűtés alapjául szolgáló várható középhőmérséklet 4 fok alatt.

MOZI

Szabadság: Hajnal a haza felett (december 10-ig).
Vörös Csillag: Viborgi városrész (december 7-ig).
Fáklya: Párttagsági könyv (ma utoljára).

Az előadások fél 6 és fél 8-kor kezdődnek

SZÍNHÁZ

Este 7 óra: **Összeomlás.** Katona József bérlet (4).

KIÁLLÍTÁS

„Rákosi elvtárs harcos élete" — MSZT székházban. (Horváth Mihály u 3.)

„A békeharc újabb irodalma". (A Somogyi-könyvtárban)

József Attila-kiállítás (az Egyetemi könyvtárban).

MÚZEUM

Kossuth-emlékkiállítás, Móra Ferenc-kiállítás, fejlődéstörténeti és természetrajzi kiállítások: hétfő kivételével naponta 9 órától délután 18 óráig, szombaton 9 órától délután 17 óráig, vasárnap 9-től 13 óráig.

KÖNYVTÁR

Az Egyetemi Könyvtár nyitvatartási ideje hétköznapokon: Olvasóterem délelőtt 10-től este 9-ig, hétfőn 2-től este 9-ig. Kölcsönzés 12-től este 8-ig, hétfőn 2-től este 8-ig.

Somogyi: Délelőtt 10-től este 7-ig, (könyvkölcsönzés: délután 2-től este 6 óráig.)

Gorki (Horváth M.-u. 3. MSZT székház): Hétköznapokon délelőtt 10-től 2-ig; délután 3-tól 7-ig. Könyvkölcsönzés.

A BÉKEIRODA HÍREI

Ma délután 6 órakor a Római körúti MSZT helyiségében Dudás Demeterné, fél 6-kor a Sándor utcai MSZT-ben Szabó Jánosné, 6 órakor a Hajnal utcában (volt Liliom-vendéglő) Bakaity Vera, 6 órakor a Petőfi III. iskolában Lacsán Mihályné, 6 órakor a Kossuth Lajos sugárúti és Francia utcai sarki MSZT-ben Dudovics Jánosné kongresszusi beszámolót tart.

MNDSZ HÍREK

Ma délután 5 órakor egészségügyi értekezlet a városi titkárságon, Belváros III. 6 órakor taggyűlést, Szendrei Julia és Belváros II. csoport nőnapot tart. A Szendrei Julia csoportban 5 órakor irodalmi előadás.

NAGIB TÁBORNOK egyiptomi miniszterelnököt meghívták, hogy utazzon az Egyesült Államokba, miután Eisenhower tábornok átveszi hivatalát.

ANGLIÁBAN kedden délután három katonai repülőgép zuhant le — jelenti az „AFP". Összesen hét ember esett áldozatul.

A PAKISZTÁNI KORMÁNY gazdasági tanácsadás céljából meghívta Schachtot, Hitler volt pénzügyminiszterét.

CH. T. BLAKE AMERIKAI KATONA levelet intézett a Német Demokratikus Köztársaság kormányához s többek között ezeket írja: Nem akarom életemet áldozni az amerikai üzletemberek profitja érdekében és nem akarom teljesíteni az amerikai tisztek különböző parancsait és megbízásait. Egyszermindenkorra felbontom kapcsolatomat az amerikai hadsereggel, kiválok a katonai szolgálatból, átállok a Német Demokratikus Köztársaság oldalára, hogy életemet új szellemben építsem tovább. Kérem a Német Demokratikus Köztársaság kormányát, nyujtson nekem segítséget és politikai menedékjogot.

A „ZAFER" CÍMŰ TÖRÖK LAP közli, hogy a helyettes vezérkari főnök vezetésével pénteken nyolctagú katonai küldöttség utazik Párizsba. A török küldöttség az atlanti tömbhöz tartozó országok vezérkari főnökeivel folytat tárgyalásokat. Ankarai sajtójelentések szerint december 10-én török katonai küldöttség utazik Belgrádba.

A SPANYOL KOMMUNISTA PÁRT Központi Bizottsága nyilatkozatot adott ki, amelyben felháborodottan tiltakozik az ellen, hogy a francia rendőrség az utóbbi időben kiszolgáltatott Franco hóhérainak több olyan, Franciaországban lakó spanyol emigránst, aki a menedékjog védelme alatt állott. A francia rendőrség ezenkívül bebörtönözve tart több Franco-ellenes spanyol hazafit és őket szintén ugyanez a tragikus sors fenyegeti. „Ezek a bűnös üzelmek — mondja a nyilatkozat — lelepleznek a francia és francoista rendőrség szoros és teljes együttműködését, melyet közös főnökük, az amerikai FBI irányításával folytatnak.

A TUNISZI katonai törvényszék kedden egy tunisziit halálra, öt másikat pedig két évi börtöntől húsz évi kényszermunkáig terjedő büntetésre ítélt — jelenti az „AFP". — Az elítélteket azzal vádolták, hogy részt vettek a gyarmati hatóságok elleni mozgalmakban.

DÉLMAGYARORSZÁG
politikai napilap
Felelős szerkesztő és kiadó:
ZOMBORI JÁNOS
Szerkeszti: a szerkesztőbizottság
Szerkesztőség: Szeged, Lenin-u. 11
Telefon: 35—35 és 40—80
Kiadóhivatal: Szeged, Lenin-u 6.
Telefon: 31—16 és 35—00

Csongrádmegyei Nyomdaipari Vállalat, Szeged
Felelős vezető: Vincze György

★ Párthirek

Felhívjuk pártbizottságaink figyelmét, hogy a Bolsevik Párt története II. évfolyam és Politikai gazdaságtan II. évfolyama megyei propagandista konferenciáit december 6-án, szombaton délután 2 órakor tartjuk a Megyei Pártoktatás Házában.

Ugyanebben az időben tartjuk a Bolsevik Párt története első évfolyam propagandistái részére a konferenciákat és Bolsevik Párt története II. évfolyam, Politikai gazdaságtan II. évfolyam hallgatói részére a konferenciákat a pártbizottságoknál.

MB agit. prop. osztály

Értesítjük a Párttörténet I. évfolyam propagandistáit, hogy folyó hó 6-án délután 2 órakor a Radnóti gimnáziumban konferenciát tartunk. Kérjük az elvtársak feltétlen és pontos megjelenését.

Értesítjük a Párttörténet II. évfolyamának hallgatóit, hogy folyó hó 6-án, szombaton délután 2 órakor (az üzemek a megszokott helyen) az Építőipari Technikumban konferenciát tartunk. Kérjük a pontos megjelenést.

Értesítjük a Politikai Gazdaságtan szak első évfolyamának hallgatóit, hogy folyó hó 6-án, szombaton délután 2 órakor a soronlévő anyagból a Pártoktatás Házában konferenciát tartunk. Kérjük a feltétlen és pontos megjelenést.

Értesítjük a Politikai Gazdaságtan II. évfolyamának hallgatóit, hogy folyó hó 6-án délután 2 órakor (üzemekben a megszokott helyen és időben) az Építőipari Technikumban konferenciát tartunk. Kérjük az elvtársak feltétlen és pontos megjelenését.

Szép eredményeket értek el a Petőfi úszók ebben az évben

Az a nagy fejlődés, amely az utóbbi években a magyar úszósportban megmutatkozott, változást hozott a szegedi úszóéletben is. Néhány évvel ezelőtt csupán egyetlen úszószakosztály működött Szegeden: az SzMTE, amely ugyan nagylétszámú versenyzőgárdával rendelkezett, de egészséges fejlődés még nem mutatkozott, mert nem volt a városban kellő vetélkedés, amely pedig nagymértékben befolyásolta az eredményeket.

Az egységes, új sportrendszer életbelépése óta számos sportkör, szakosztály létesült és így lehetőség adódott az egymás közötti versenyre, ugyanakkor mind szélesebb tömegek kapcsolódtak be az úszósportba. Az 1952-es év eredményei azt bizonyítják, hogy az MHK, a tömegsport és a minőségi sport elválaszthatatlan egymástól és csak ennek a szoros együttműködésnek eredménye az a sok győzelem, amelyet a szegedi Petőfi úszói ezévben elértek. Többéves komoly munka eredménye ez: a versenyzők télen-nyáron megszakítás nélkül készültek arra, hogy a jóhírű magyar úszósport utánpótlásának élgárdájába kerüljenek.

Versenyzőink az idén a következő kiváló eredményeket érték el: a Szegedi Petőfi fiatal versenyzői Szeged város bajnokságán a 13 számból tizenegyet, Csongrád megye ifjúsági bajnokságán a 13 bajnoki számból tizenkettőt, az országos Petőfi bajnokságon 20 bajnoki számból 17-et és számos helyezést hoztak el szakosztályunk versenyzői.

A Szolnokon megtartott országos ifjúsági bajnokságon Reök Andor a Magyar Népköztársaság Bajnoka címet érte el a százméteres pillangóúszásban és a 200 méteres pillangóúszásban csak néhány másodpercen múlott a második bajnoki cím. Nem kevésbé értékes a 16 éves Vajtai István eredménye, aki idősebb korosztályban harmadik helyezést ért el a 100 méteres mellúszásban az ország legjobbjai között. Szép teljesítmény Peterdi Lilla harmadik helyezése a 100 méteres női mellúszásban. Hernyák Imre negyedik és Dobai Miklós hatodik helyezése is azt bizonyítja, hogy a szegedi úszósport állandóan fejlődik.

Az utánpótlási gárdánk a közeljövőben kezdi meg komoly munkáját. Köztük Szalai, Dobai II., Szendrei II., Varga, a lányok közül Kiss I., Kiss II., Nemesszégi és még sokan ígéretei a jövendő magyar úszósportnak.

Az úszók munkája sok türelmet, alapos felkészülést igényel, ami nem hiányzik a Szegedi Petőfi versenyzőiből, akik megfogadták, hogy fáradhatatlanul küzdenek azért, hogy a szegedi úszósport színeit győzelemre vigyék.

Faragó Sándor,
a Szegedi Petőfi úszószakosztályának edzője

★

NB II. déli csoportja

1. Vasas Izzó	34	107:25	56
2. Szegedi Petőfi	34	66:27	49
3. Békéscsaba	34	69:35	48
4. Bp Előre	34	84:48	44
5. Gyulai Építők	33	66:50	39
6. Szolnoki Lok	34	53:39	36
7. Kecskeméti K.	34	44:60	35
8. Ceglédi Lok.	34	48:53	34
9. Orosházi K.	34	47:60	33
10. Kőbányai Lok.	34	44:61	33
11. Bp. Szikra	34	45:72	30
12. Bp Építők	34	54:58	29
13. Kiskunfélegyh.	34	50:51	28
14. Szegedi Lok.	34	30:51	28
15. VL. Keltex	34	39:54	25
16. Pénzügyőrök	34	41:62	23
17. VL. Kistext	33	39:65	20
18. Szoln. Szikra	34	27:62	20

December 7: Vörös Lobogó Kistext—Gyulai Építők.

Befejeződött az úttörő labdarugó-bajnokság

Az úttörők részére Szegeden két csoportban labdarugóbajnokságot rendeztek 12 csapat részvételével. A bajnokság befejeződött. Az egyik csoport győztese a Dózsa, a másiké a Petőfi csapata lett.

A Szegedi Bástya vezet a megyei osztályozóban

A megyei I. osztályba jutásért folyó küzdelmek során a Szegedi Bástya Mindszenten 2:1 arányban győzött a Derekegyházi Traktor ellen. A körmérkőzés állása a harmadik forduló után: 1. Sz Bástya 6 pont; 2. Mórahalmi SK 4 pont; 3. Hmvhelyi Mérleggyár 3 pont; 4. Derekegyháza 3 pont; 5 Csanádi SK 2 pont; 6. Csongrádi Építők pont nélkül.

A RÁDIÓ MAI MŰSORA:

December 4, csütörtök

KOSSUTH RÁDIÓ

5 Reggeli zene 5.30 Hírek, 6 Falurádió, 6.45 Lapszemle, 7 Hanglemezek, 7.45 Levelezők jelentik, 8.05 Hanglemezek, 11.30 Elbeszélés, 12 Hírek, 12.30 Hangverseny, 13 Zenekari muzsika, 14.15 Gyermekújság, 14.50 Zenekari számok, 15.30 Előadás, 16 Békedalok, 16.30 Előadás, 16.45 Hanglemezek, 17 Válasz külpolitikai kérdésekre 17.15 Ifjúság hangja, 17.35 Jutalomműsor, 18 Néphadsereg híradója, 19 Hangos újság, 20 Hírek, 20.10 Opera: Don Juan, 21 óra 45 Hírek, 23.36 Szórakoztató zene.

PETŐFI RÁDIÓ

6 Operettdalok, 6.45 Torna, 7 Hanglemezek, 7.35 Dalok, 8.30 Előadás, 8.40 Daljáték, 9.20 Gyermekrádió, 10 Hírek, 10.10 Magyar kamarazene, 10.50 Zenekar — énekszámokkal, 15 Ifjúsági műsor, 15.20 Szonáta, 15.40 Fiatalok zenei újsága, 16.10 Rádióegyüttes, 16.40 Versek, 16.55 Hanglemez, 17 Zongoraszámok, 17.30 Hírek, 17.40 Előadás, 17.55 Ének, 18.10 Előadás, 18.45 Szív küldi, 19.05 Filmzene, 19.35 Tánczene, 20.15 Sport, 22 Szomszédainknak zenéjéből.

KOMPLETT háló, polituros, sötét tölgy ebédlő, egyéb bútorok eladók. Szilléri sgt 28.
DOROZSMÁN, Sztálin út 50. beköltözhető kertes, jó családiház eladó. Borbély Károly.
SZOBABUTOR, szekrények, ágy, szőnyeg, asztal, székek eladó. Takarékpár u 8. III. 24. ajtó
REKAMIÉ eladó. Széchenyi tér 8, I. em. 14. ajtó.
EGY 9 hónapos javított sertés, továbbtartásra eladó. Vásárhelyi sgt. 71. szám
EGY gyermek mélykocsi eladó. Sándor u. 42 Király Mihályné.
110-es VILLANYPÁRNÁT veszek. Vásárhelyi sgt. 2. Fodrászüzlet.
KEVESET használt Kállai-féle fehér, mély gyermekkocsi eladó. Pulcz u. 13 szám.
ELADÓ egy 130—135 kg-os hizottsertés. Hunyadi tér 20.
KOMBINÁLTSZEKRÉNY, rekamiéállvány Spitzer asztalosnál készen kapható. Attila u. 16.
FÉLSERTÉS eladó. Tabán u. 23
HIZÓSERTÉS eladó Szent Antal u. 9.
170 kg-os HIZOTTSERTÉS eladó. Ujszeged, Tárogató u. 8.
MULT hétfőn elveszett Ujszegeden, Ládagyár környékén fekete pulikutya, hosszú lánccal. Kérem leadni Mezőgazdasági Kísérleti Intézetbe, Ujszegeden.
GYÓGYSZERTANI Intézet nagy macskákat vesz. Belofannisz tér 12.
CSISZÁR Szilveszter névre szóló határsáv igazolványomat elvesztettem. A becsületes megtaláló Szeged, Hajnal u. 49/a szám alá adja le.
IJESTEVES, nagy, bőtejű tehén, három hét multva ellik, eladó vagy fejore kiadó. Ujszeged, Brassó u. 41
MEZŐKER szegedi kirendeltsége, Deák Ferenc utca, megvételre keres 2 ló utáni való szráfkocsit.
KIS ezüstvillák, zománcos bödön, vasbogrács, karácsonyfa díszek eladók. Délutáni órakban Kelemen u. 11. I. 1.