„Jobb szakköri munka — magasabb tanulmányi színvonal"

A szegedi középiskolás szakkörök megtartották első konferenciájukat

Szombat délután alig csendesedtek el a Radnóti-gimnázium termei a tanítás után, máris zaj verte fel az épület délutáni nyugalmát. Diákok és tanárok jöttek sűrű sorokban, olyanok is, akik még soha sem látták ezeket a falakat. Jöttek

a szegedi középiskolák legkiválóbb fiataljai és tanárai, hogy megbeszéljék tanulmányi szinvonaluk emelését szolgáló szakköreik felvetődött problémáit.

Mintegy kétszáz középiskolás fiatal gyült össze a Radnóti-gimnázium előadótermében, ahová meghívták a szegedi üzemek legjobban termelő fiataljait, valamint az úttörő-pajtásokat is. Különböz területen dolgoznak az ott összegyűlt fiatalok, de a céljuk mégis közös: a munka megjavítása. Ezt kívánja tőlük a szocialista építés. Ezen a szakköri konferencián — amely az országban az első — megjelent a Párt, a minisztérium, a megyei oktatási osztály, a központi és a megyei DISZ-bizottság képviselője is.

Nagyiván Mihály elvtárs, a városi DISZ-bizottság titkára, nyitotta meg a konferenciát, majd *Berky* Imre elvtárs, a Tömörkény-leánygimnázium igazgatója szólalt fel és méltatta a szakkörök jelentőségét, valamint eddigi munkáját.

Összehasonlította a mult rendszer iskoláinak önképzőköreit — amelyek csak látszattudást adtak — a szakkörökkel, amelyeknek az a céljuk, hogy több tudást nyujtsanak, mint amennyit az iskola megkövetel.

— Nem lehet egyetlen követelmény ez — mondotta Berky elvtárs. — A szakköröknek egyéb feladatuk is van. Először is a jó közösség kialakítása, amely a makarenkói pedagógiai elvek között a legfontosabb. Másodszor,

a szakkör akkor végez jó munkát, ha mindenkit lelkesít a jobb iskolai munkára.

Harmadszor pedig a szakkörben lehet legjobban összekapcsolni az elméletet a gyakorlattal.

Ezeknek a feladatoknak csak akkor tud eleget tenni a szakkör, ha jó a szervezés — amely elsősorban a DISZ feladata. A jólműködő DISZ-funkcionáriusoknak — akik rendszerint a tanulásban is élenjárnak — feltétlen szakköri tagoknak kell lenniök. Senkit nem szabad azonban kényszeríteni a szakkörökbe, hiszen a szakkör az önkéntességen alapul. Ha a DISZ jó agitációs munkát végez, akkor a kényszer nem is jön előtérbe.

Ugyancsak a DISZ feladata a szakkörök tapasztalatainak kicserélése is. Eddig ez igen elhanyagolt volt. Berky elvtárs azt ajánlotta, hogy a szakkörök építsenek ki levelezőhálózatot a Szabad Ifjúság számára. Ennek a jó megszervezése annyira feltendíti majd a szakkörök munkáját, hogy a tagok megbecsülésnek és kitüntetésnek érzik szakköri tagságukat. E cél elérése érdekében mozgósítani kell minden erőt.

Berky elvtárs a szegedi középiskolás szakkörök eddigi munkájának értékelése során elmondotta, hogy

Szegeden 40 szakkör működik, amelyek között az irodalom, vegytan, biológia, orosz nyelv és a matematika a legkedveltebb.

Munkájukban azonban hiányosságok mutatkoznak. Tudjuk, hogy az irodalom és a matematika súlypontú tárgyak és mégis a 10 szegedi iskolában csak 6 matematikai és 5 irodalmi szakkör működik. Ugyanakkor

nem működik egyetlen történelmi vagy földrajzi szakkör sem, pedig ezek az ideológiai képzettséghez nagyban hozzájárulnak.

A hiányosság ellenére mégis azt kell mondani, hogy a szegedi szakkörök eddig is eredményes és jó munkát végeztek. Ezt azonban még fokozni kell, mert amint az itt olvasható jelszó mondja: „Több szakköri munka, magasabb tanulmányi színvonal!" — necsak jelszó maradjon, hanem valóság, amelyre igen nagy szükség van a szocialista építésnél.

Vita következett az előadás után. A diákok és tanárok egyaránt hozzászóltak a szakköri munka megjavításának lehetőségéhez.

Egy probléma különösen foglalkoztatta a felszólalókat, mégpedig az irodalmi szakkör szerepe és jelentősége a technikumokban.

Voltak, akik azt mondták, hogy fölösleges, mások pedig a szükségességét hangoztatták. A vitát Berky elvtárs zárta be Kalinin elvtárs megállapításával, hogy

nem lehet jó szakember az, aki az anyanyelvét nem tudja jól.

A konferencia ezzel véget is ért. A nagyszámú hallgatóság ezután Tóth Ernő rendező irányításával megtekintette a legjobban működő szakkörök minta-összejöveteleit és élményekkel meggazdagodva tért haza.

Füleki János,
a „Délmagyarország" levelezője

★ Párthirek

Felhívjuk Pártbizottságaink figyelmét, hogy a felső fokon a Bolsevik Párt története szakon tanuló elvtársak konferenciáit január 13-án, vasárnap délelőtt 9 órára szervezzék meg.

MB. agit. prop. osztály

Értesítjük a középfokú és felsőfokú politikai gazdaságtan egyéni tanulóinkat, hogy részükre a 3-as számú útmutató megérkezett, átvehető a Pártoktatás Házában.

Értesítjük a Bolsevik Párt történetét tanulmányozó középkáder egyéni tanulókat és a felsőfokú tanfolyam hallgatókat, hogy részükre a 3. számú útmutató megérkezett. Átvehető a Pártoktatás Házában.

Felhívjuk az egyéni tanulóink figyelmét, hogy a Sztálin elvtárs életrajzát tanulmányozók részére az anyag megérkezett, ugyancsak a középfokú politikai gazdaságtan tanulók részére is megérkezett az útmutató. Átvehető a Pártoktatás Házában.

A középfokú propagandisták részére „A mezőgazdaság szocialista átszervezésének elvi és gyakorlati kérdései és az osztályharc alakulása a szocializmus építésének idején falun" című hallgatói útmutató megérkezett. A középfokú propagandisták vegyék át az útmutatót a Pártoktatás Házában.

Agit. Prop. Osztály

Értesítjük az alapismereti, alapfokú, középfokú politikai iskolák hallgatóit, hogy politikai iskolák január 7-én, hétfőn a szokott időben lesznek.

Értesítjük az alapfokú propaganda szeminárium hallgatóit, hogy részükre január 9-én, szerdán délután 5 órakor tartjuk a következő foglalkozást a Pártoktatás Házában. Kérjük az elvtársak pontos megjelenését.

Agit.-Prop. Osztály

A Pártoktatás Háza programmja

1952. január 8-tól január 13-ig.

Január 8. Kedd. Előadás délután 5 órakor, káderképző tanfolyam politikai gazdaságtant tanuló hallgatók részére. Az előadáson közép- és felsőfokú hallgatók egyaránt jelenjenek meg.

Január 10. Csütörtök. Délután 5 órakor ankét a „Tartós Békéért! Népi Demokráciáért" című hetilapból. Az ankéton a vezető párt-, állami- és tömegszervezeti funkcionáriusok vesznek részt.

Január 11. Péntek. Délután 5 órakor előadás „A könyv a szocializmus építésének fegyvere" címmel. Az előadáson a párt- és a tömegszervezetek (DISZ, MSZT, MNDSZ, Szakszervezet) kultúrfelelősök, kultúraktívái s könyvtárfelelősök vesznek részt.

Január 13. Vasárnap. Reggel 8 órakor Konferencia a Bolsevik Párt történetét tanulmányozó felsőfokú kádertanfolyam hallgatói részére.

NAPIREND

KEDD, 1952. JANUÁR 8.

MOZI

Szabadság: 6 és 8: **Civil a pályán** (január 9-ig).

Vörös Csillag: Fél 7, fél 9: **Civil a pályán** (január 9-ig).

Fáklya: 6 és 8: **Legyőzhetetlen város** (január 10-ig).

SZINHÁZ

Este 7 óra: **A Noszty-fiú esete Tóth Marival.** (Gorkij bérlet (5).

*

KIÁLLÍTÁS

„Szabad Nép" — MSZT-székházban délelőtt 8-tól délután 8-ig.

MÚZEUM

Fejlődéstörténeti, régészeti, művészeti és népi cserepesség kiállítás: délelőtt 9 órától délután 3-ig szombat és vasárnap délelőtt 9-től 1-ig.

KÖNYVTÁR

Egyetemi: Délelőtt 10 órától este 9 óráig (Könyvkölcsönzés: 12-től 6-ig).

*

Somogyi: Köznapokon délelőtt 10 órától délután 5-ig.

IDŐJÁRÁSJELENTÉS

A Meteorológiai Intézet jelenti: Január 7-én, hétfőn délben 12 órakor: Várható időjárás kedd estig: Felhőátvonulások, néhány helyen, inkább csak északon és keleten kisebb havazás, vagy havaseső lehet. Többfelé köd. Mérsékelt szél. A hőmérséklet kissé emelkedik. Várható hőmérsékleti értékek az ország területére kedd reggel: az északi határszélen mínusz hét — mínusz tíz, máshol mínusz kettő, — mínusz öt, délben plusz egy — plusz négy fok között.

A FŰTÉS ALAPJÁUL SZOLGÁLÓ NAPI KÖZÉPHŐMÉRSÉKLET

Január 8-án, kedden a várható napi középhőmérséklet az ország egész területén négy celsius fok alatt lesz.

Imperialista gonosztevők Egyiptomban

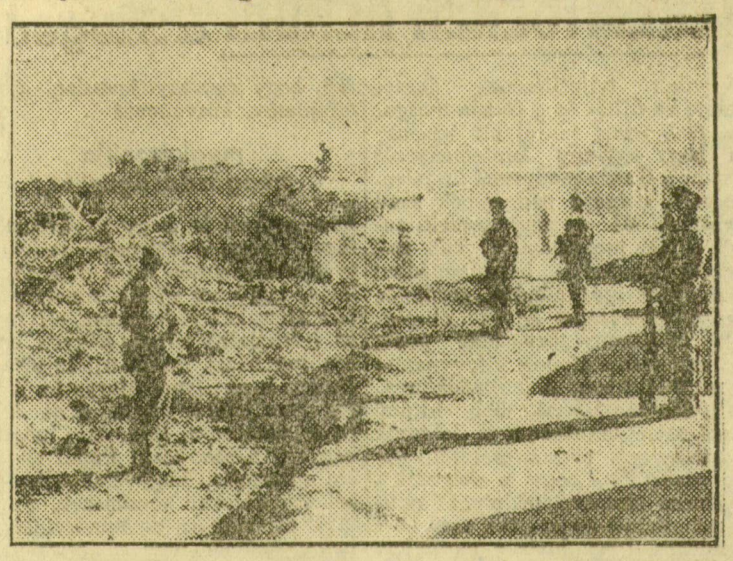

Angol tankok és ejtőernyős csapatok a Szuezi-csatorna övezetében egymásután döntik le az arab lakósok nyomorúságos viskóit, Gaynaein egyiptomi faluban.

Újabb baloldali győzelmek az indiai választásokon

Delhi. (TASZSZ). A Times Of India jelentése szerint az északmadurai választókerületben megválasztották Ramamurtit, az Indiai Kommunista Párt egyik vezetőjét, aki ezidőszerint börtönben sínylődik. Ramamurti az Indiai Nemzeti Kongresszus Párt jelöltje felett aratott győzelmet.

A Haiderabadban lévő választókerületben megválasztották Ball Redlit, az Egyesült Baloldali Front jelöltjét. Az Indiai Nemzeti Kongresszus Párt és az Indiai Szocialista Párt jelöltjei elvesztették óvadék-összegüket.

Hosszabbítás után szenvedett vereséget a Szegedi Honvéd

Budapesten, a Magyar Népköztársasági Kupa középdöntő mérkőzésen a Mednyánszky nélkül játszó Szegedi Honvéd 4:2 (0:1, 2:2, 3:2) arányban vereséget szenvedett a Dorogi Bányásztól. Az első félidőben a szegedi csapat támadott többet, a 31. percben Rózsavölgyi megszerezte a vezetést. A II. félidő 6. percében Rózsavölgyi góljával már 0:2 arányban vezetett a Szegedi Honvéd. A gólok után a Dorog nem adta fel a küzdelmet, lelkesen támadott és 10 perc alatt egyenlített. Az utolsó percben 2:2-ős állásnál Rózsavölgyi nagy gólhelyzetet hagyott ki. A 2x15 perces hosszabbítás során hatalmas küzdelem után az állóképesebb és szerencsésebb Dorogi Bányász még két góllal terhelte meg a szegedi honvédek kapuját.

A másik Magyar Népköztársasági Kupa-mérkőzésen a Bp. Bástya 6:0 (1:0) arányban biztosan győzött a Pécsi Lokomotív ellen Győrött. A Magyar Népköztársasági Kupa döntőjében a kupáért a Bp. Bástya és a Dorogi Bányász, a harmadik helyért a Szegedi Honvéd és a Pécsi Lokomotív küzdenek.

Magyarország—Csehszlovákia 12.8

A felszabadulás utáni hetedik magyar-csehszlovák válogatott ökölvívó mérkőzést kemény és példásan sportszerű küzdelem után a magyar csapat megérdemelten nyerte. A magyar csapat tagjai közül Erdei, Horváth, I., Farkas, Budai, Platzhy pontozással, Papp pedig kiütéssel győzött.

Sz. Kinizsi—Szentesi Vörös Meteor 10:10

A megyei csapatbajnoki ökölvívó mérkőzés izgalmas küzdelem után az erőviszonyoknak megfelelően döntetlenül végződött. Eredmények: Légsúly Klein (Sz. Kinizsi) kemény balhorog ütésset kiütötte Führlinget. Harmatsúly Frank (Sz. Kinizsi) pontozással győzött Marsi ellen. Pehelysúly Majzik (Szentesi VM) ellen Faragó feladta a küzdelmet. Könnyűsúly Vincze M. (Sz. Kinizsi) pontozással győzött Hermann ellen. Hermannt lepontozták, győzelmet érdemelt volna. Kisváltósúly Tóth (Szentesi VM) kiütéssel győzött Gyémánt ellen. Gyémánt az orvosi megállapítás szerint veseütést kapott és vereksége igazságtalan. Váltósúly László (Szentesi VM) győzött ellenfél nélkül. Nagyváltósúly Nagyberta (Sz. Kinizsi) ellenfelét, Kövicset szabálytalanságért leléptették. Középsúly György (Szentesi VM) ellen Vincze B. feladta a küzdelmet. Félnehézsúly Győrei (Szentesi VM) győzött ellenfél nélkül. Nehézsúly Pammer (Sz. Kinizsi) győzött ellenfél nélkül. A nagy ökölvívógárdával rendelkező Szegedi Kinizsi megnyerhette volna a mérkőzést, ha minden súlycsoportban ki tud állni a küzdelemre.

★

A Sz. Petőfi játékosai ma délután 3 órakor jelenjenek meg edzésen az újszegedi pályán.

Totóeredmények

Az I. csoportban heten értek el 11 találatot. A nyereményösszeg 6050 forint.

A II. csoportban 74-en értek el tíz találatot. A nyereményösszeg egyenkint 575 forint.

A III. csoportban 626-an értek el 9 találatot. A nyereményösszeg egyenkint 9 forint.

Totóeredmények

x (Dorogi Bányász—Szegedi Honvéd hosszabbítás nélküli eredménye számít), 1, 1, 1, 2, 1, 1, x, x, 2, 2, 1.

A VÁROSI BÉKEIRODA FELHÍVÁSA

Béketitkárok részére az újabb beszédvázlat megérkezett a kisgyűlések tartásához. A Békeirodán mindennap reggel 8 órától 1 óráig és délután 2 órától 6 óráig átvehetők.

DISZ HÍREK

Felhívjuk a DISZ titkár elvtársakat, hogy a Szabad Ifjúság előfizetésgyűjtés során előjegyzett új előfizetők részére a Szabad Ifjúság előfizetést január 10-ig a szegedi főposta hírlaposztályánál fizessék elő.

Értesítjük üzemi, területi, egyetemi és középiskolai titkárokat, hogy számukra január 8-án 6 órakor a DISZ városi titkárságon értekezletet tartunk.

MSZT HÍREK

Tagkönyvcsere ügyben keressék fel délután fél 5 és 7 óra között tagtársaink szervezetünket. MSZT Rókus I. (Feltámadás-u. 20.)

Az MSZT Belváros V—VI. alapszervezet (Jókai-u. 4.) értesíti aktíváit, hogy 8-án este fél 7 órakor aktívaülést tart.

MNDSZ-HÍREK

MNDSZ kerületi ügyvezetők részére kedden délután 5 órakor értekezletet tartunk titkárságunkon.

A szegedi Tüzép Vállalat felhívása

A Tüzép Vállalat felhívja mindazon dolgozók figyelmét, akik az alant közölt utcákban laknak, hogy részükre a mozgócsúzda a következő utcákhoz szállítja házhoz a tüzelőanyagot. Közöljük egyben, hogy sáros utcákba a mozgócsúzda nem tud bemenni, hanem a legközelebbi köves utcáig szállít.

Január 8-án, kedden: Fodor-telep.
Január 9-én, szerdán: Damjanich-utca, vele keresztutcák, Francia-utcától Szatymaz-u., Lehel-u., Árvíz-u., Öthalom-u., Körtöltés-sor, Puskás-u.

Felhívjuk figyelmüket, hogy a kocsi a Damjanich-utcán áll meg és az árut ott adja át, mivel sáros utcába nem tud bemenni.

A SZEGEDI SZOVJETJOGI Tanfolyam ma, kedden délutánra kitűzött előadása későbbi időpontban kerül sorra. A legközelebbi előadást január 15-én, kedden délután 6 órakor dr. Halász Aladár egyetemi tanár tartja „A szovjet polgári jog általános része" címmel, az állam és jogtudományi kar I. számú tantermében (Sztálin-körút 50).

Értesítjük a fürdő közönségét, hogy a gőzfürdő f. hó 8-tól április hó 1-ig hétköznapokon reggel 7 órától este fél 7 óráig és vasárnapokon reggel fél 7 órától 1 óráig nyitva tart.

x HALÁLOZÁS. Vezér Ernő váratlanul elhunyt. Temetése ma délután 4 órakor a belvárosi kupolából. Gyászoló család.

x HALÁLOZÁS. Berényi József ny. tűzéralhadnagy elhunyt. Temetése kedden délután fél 3 órakor a Gyevi-temető halottasházából.

DÉLMAGYARORSZÁG
politikai napilap.
Felelős szerkesztő és kiadó
ZOMBORI JÁNOS
Szerkeszti: a szerkesztőbizottság
Szerkesztőség: Szeged, Lenin-u. 11.
Telefon: 35-35 és 40-80. — Éjjeszakai szerkesztő telefon este 8-tól 34-38.
Kiadóhivatal: Szeged, Lenin-u. 6.
Telefon: 31-16 és 35-00.
Délmagyarország Nyomda, Szeged.
Felelős vezető: Priskin Sándor

ELADÓ egy sötét hálószobaberendezés. Kigyó-u. 1. II. 8. ajtó.
EGY jó szőrszárú csizma olcsón eladó. Kisfaludy-u. 48.
MAGÁNYOS dolgozó nő bútorozott szobát keres. Simon Piroska, Batthyány-u. 33.
FEHÉR, mély gyermekkocsi eladó Csuka-u. 19.
MAJDNEM új, mély kocsi eladó. Újszeged, Temesvári-körút 5.
3+1-es ORION szuperrádió eladó. Apponyi-u. 23. (udvar).
ELVESZETT OTBA könyv, gyógyszerlappal. Kérem a megtalálót, adja le a kiadóba.
FÜRDŐSZOBÁBA való hengerkályha tussal, süldőnyulak eladók. Imre-u. 2/c. (Víztoronynál).
BEJÁRÓNŐT reggeltől délutánig keresek. Párizsi-körút 41. I. Kovácsné.
EGY kisfias tehén eladó. Sárkány-u. 21. szám.
EGY jókarban levő vasutas bundát keresek megvételre. Tanítói kiskertek 8.
KIS fehér zománcos kályha eladó. Sztálin-krt. 19. I. 4.
ELADÓ fehér, mély gyermekkocsi, zöld zománcos tűzhely. Dózsa-u. 5. fldszt. bára.
CSIKÓS Károly névre szóló iratokat és pénztárcát találtak. Igazolt tulajdonosa átveheti a kiadóban.
ELADÓ 8 hónapos sertés és 120 kéve szár. Pálfi-u. 38.
RÖVID kereszthúros zongorát keresek megvételre. Ár és gyártmány megjelöléssel. Széchenyi-tér 3. Házfelügyelő.
ZSEBÓRA, „Schaffhausen"; perzsa sapka, írószekrény, íróasztal, könyvek eladók. Kossuth L.-sgt. 8. II. 12.
EGY 125-ös motorkerékpár kilométer jelzővel eladó. Hattyas-sor 41.
PÁROLT sertés, s marhahús minden héten kedden és pénteken reggel 7 órától 9 óráig Szegedi Vágóhíd hatósági hússzékében kapható.
LAKÁSOKAT keresünk készpénzfizetés ellenében, vidékre helyezettek lakásügyét soronkívül intézzük. Lakáscserék gyors lebonyolításával Csongrádmegyei Ingatlanközvetítő Vállalat, Széchenyi-tér.
APOLÓNŐT azonnalra felveszek. Jósika-u. 12. Schwarcz.
IRÓGÉPET bérelnék. Ajánlatot Ivánkovits Partizán-u. 7/a. kérek.
TÜZHELY, 37-es női barna hócsizma, 37-es női félcipők eladók. Jókai-u. 11. Gyimesi.
120 kg-os ZSIRSERTÉS eladó. 200—240 kg-os zsírsertést veszek. Török-u. 7. szám.
MELEGÁGYI ablakot veszünk. Főiskola, Április 4-útja 6. Mezőgazdasági telepvezető.
HÁROMSZOBAS (szegedi) modern lakásomat elcserélném hasonló, vagy kettőszobás budapestivel. „Gáz" jeligére a kiadóba.
GYERTYÁNFÁT, gyertyánpallót, bármilyen mennyiségben vesz, vagy cserél száraz bükkfáért. Szegedi Késárugyár Rigó-u. 28.
SZÉP kanapé-rekamié, plüssdívány, nagyméretű szmirnaszőnyeg, étkezési, speizszekrény eladó. Érd. hétköznap 4—6-ig Pulcz-u. 8/b. magasfldszt. 2.
ELADÓ kétszárnyas fehér ajtó. Veresács-u. 14.
GYERMEKKOCSIT keresek megvételre, fehér, mély, kifogástalan állapotban lévőt. Értesítést kér Katona Autókereskedelmi, Sztálin-krt. 44.
ELVESZTETTEM barna kötött kesztyűmet. Azt a kisleányt, aki cukorkabódé előtt felvette, jutalmazom. Délmagyarba adja be.
FEHÉR Ibolya névre szóló villamosbérletet és lakásbejelentőt találtak. Igazolt tulajdonosa átveheti a kiadóban.
ELADÓ két darab süldő. Bodzafa-u. 4. szám.
JÓKARBAN lévő hajtókocsit, lehetőleg félolajos tengellyel és egy pár lószerszámmal keres megvételre Húsértéstermelő üzemegysége. Kiszombor.
IDŐSEBB asszonyt keresünk magános ember mellé, gondozásra, teljes ellátással Tápéi-u. 33.
KÜLÖNBEJÁRATU bútorozott szoba kiadó. Párizsi-krt. 4.
FEKETE férfi öltöny eladó. Gyárfás szabó, Sztálin-krt. 48.
KÉPEIT kereteztesse és javíttassa Kárpátinénál, Sztálin-krt. 53.
OLAJNYOMATU képet és képkeretet vásárolok. Kárpátiné, Sztálin-krt. 53.
ELVESZETT egy aktatáska, Sigmond Tamás tankönyvei, füzetei, indexével. Kérem a megtalálót, a kiadóba adja le.
KÉT drb szőke koca elveszett 6-án. A becsületes megtaláló vagy nyomravezető értesítse a Dobó-u. rendőrörsöt.
JÓÁLLAPOTBAN lévő tiszta hálószoba bútort vennék. Tóth Istvánné, Petőfi-telep 4. u. 139
MINDENES főzőnőt, bentlakót azonnalra felveszek. Dr. Gergely, Szeged, Kazinczy-u. 14.
KIVÁLÓ hangú antik hegedű és egy 26-os női korcsolya eladó. Párizsi körút 26. szám.
GUMIBÉLYEGZŐKET új eljárással, tartósan és gyorsan készít DÉLMAGYARORSZÁG NYOMDA ÁV SZEGED, LENIN-UTCA 9
A Szegedi Köztisztasági Vállalat csekkszámlaszáma 1952 január hó 1-ig 98.828.011-37. Kérjük a háziszemétdíjakat ezen csekkszámlára befizetni.