Jön! A királynő férje — Chevalier! a Belvárosba!

A kultuszminiszter is résztvesz az egyetem Marsili-ünnepélyén

A szegedi egyetem Marsili-ünnepélyére Szegedre érkezik gróf **Klebelsberg** Kunó kultuszminiszter, aki az olasz követtel együtt vasárnap reggel érkezik. Kiséretében lesznek dr. **Haász** Aladár miniszteri tanácsos, **Korniss** Gyula államtitkár, az olasz követet **De Astis** követségi tanácsos, **Oxilia** ezredes, katonai attasé és Italo **Siciliano** tanár kisérik. Vasárnap délelőtt 9 órakor a pályaudvaron ünnepélyes fogadás lesz, amely után gróf **Klebelsberg** Kunó a vendégeknek megmutatja a székesegyházat, az uj egyetemi épületeket és a Panteont. A Bolognából jövő olasz vendégek a fél 11 órakor érkező gyorsvonattal érkeznek. A pápai nuncius nem vehet részt az ünnepélyen, hanem felkérte a megyéspüspököt, hogy képviselje őt, illetve a Szent Széket az ünnepélyen.

Az egyetem az ünnepélyre meghivta az olasz közoktatásügyi minisztert, Balbino Giulianot is, aki a rektor meghivására a következő sürgönyt válaszolt: »Igen hálás vagyok a Marsili-ünnepélyre szóló szives meghivásért. Nagyon fájlalom, hogy azon személyesen résztvenni nem tudok s csak forró üdvözletemet küldhetem a nagyhirü egyetemnek, amely megtiszteli az olasz tudóst s ezzel hatalmasan növeli a magyar—olasz testvériséget és barátságot. Szivélyes üdvözlettel: Giuliano közoktatásügyi miniszter.«

Vasárnap délelőtt fél 12 órakor az egyetem aulájában tartandó emlékünnepség sorrendje a következő: 1. Himnusz, énekli az egyetemi énekkar. 2. Rektori üdvözlés. 3. **Berzeviczy** Albert beszéde Marsiliről. 4. Dr. **Iványi** Béla egyetemi tanár: Marsili és a magyar Alföld. (Olasz nyelven.) 5. Dr. **Gianola** Albert: Marsili, mint földrajztudós. (Olasz nyelven.) 6. Giovinezza, énekli az egyetemi énekkar. 7. Rektori záróbeszéd.

— **Fényesnek igérkezik a riporterek bálja.** November 15-én, szombaton este rendezik meg a szegedi bünügyi riporterek a Riporterbálat a Kass termeiben. A szezon első bálja, az előjelekből itélve, szenzációsnak igérkezik. A rendezőség mindent megtett, hogy a közönség jól érezze magát. A nagytermet Csudabárrá alakitják át, lesz ezenkivül Americai Drink Saloon és Télikert. A müsor: a legpazarabb revü, amelyben résztvesznek a szinház tagjai és a bár legjobb táncos számai. Éjfélkor jelenik meg az Éjféli Riport lap persziflázs, érdekesnél érdekesebb helyszini riportokkal. A rendezőség ezenkivül számos ötletes meglepetést is tartogat. Meghivóigénylések a Kass portásánál telefonon, vagy a bálrendezőségnél (Kass-szálló) levélben. A jegyeket elővételben a Délmagyarország jegyirodája árusitja. A Csudabár páholyjegyei csakis erősen korlátolt számban kaphatók.

— **A jövő szombaton tartják meg az Árpád-serleg vacsorát.** A Pusztaszeri Árpád-Egyesület csütörtöki fővezérsége elhatározta, hogy a szombatra tervezett Árpád-serleg vacsorát 15-én tartja meg.

x **A szeszélyes időjárás** óvatosságra int. Már most vegye meg **hócipőjét és hócsizmáját DELKA-nál.** Ár, forma, minőség meglepetés. 36

— **Vitézek figyelmébe.** A székkapitány közli: A 8-ára hirdetett vitézi összejövetelt nem 8-án, hanem 9-én — vasárnap — este félkilenc órai kezdettel, vacsora után tartják meg az ipartestület székházában.

— **Kölcsönt kap a város tenyészállat beszerzésre.** A földmivelésügyi miniszter értesitette a város hatóságát, hogy hajlandó megfelelő kölcsönt folyósitani tenyészállatok beszerzésére, ha a város közli, hogy milyen összegre van szüksége. A polgármester intézkedésére bizottság megy ki a tanyákra, hogy megállapitsa, hol mennyi és milyen apaállatra van szükség. A bizottság jelentése alapján azután a polgármester közli majd a szükséges adatokat a földmivelésügyi miniszterrel.

— **Halálos ugrás a villamosra.** Budapestről jelentik: Leölkes Ferenc alezredes 11 éves fia ma reggel menetközben akart a villamosra felugrani, de megcsuszott és a kerekek alá került, amelyek mindkét lábát tőből levágták. Mire a mentők megérkeztek, a kisfiu meghalt.

— **Brandenburgban nem játszhatik idegen zenész.** Berlinből jelentik: A brandenburgi munkaügyi hivatal betiltotta a külföldi zenészek fellépését. A megokolás utal arra, hogy a német zenészek helyzete igen nehéz.

— **Leesett a kocsijáról.** Szél István 52 éves tápé-i földmives csütörtökön délután leesett a kocsijáról és eltörte a ballábát. A mentők a sebészeti klinikára szállitották.

— **Csendőrök drámája.** Budapestről jelentik: Törökszentmiklóson a csendőrségi laktanyában Jardek Mihály lovascsendőr karabélyából rálőtt Bartha Sándor gyalogos csendőrőrmesterre, majd agyonlőtte magát. Barthát életveszélyes állapotban vitték a szolnoki kórházba. A csendőrügyészség elrendelte a vizsgálat meginditását. A tragédiáról a laktanyában tartózkodók nem tudnak felvilágositást adni.

— **Dinnyés Ferenc kiállitása** nyitva november 9-től 23-ig.

AZ IDŐ

SZEGED:

A szegedi egyetem földrajzi intézetének meteorologiai obszervatóriuma jelenti, hogy csütörtökön Szegeden a hőmérő legmagasabb állása 11 fok Celsius, legalacsonyabb 2.2 fok Celsius. A barometer adata 0 fokra és tengerszinre redukálva reggel 759.5 mm., este 761.9 mm. A levegő relativ páratartalma reggel 100 százalék, délben 90 százalék. A szél iránya délkeleti, erőssége 1—2 volt.

BUDAPEST:

A Meteorologiai Intézet jelenti este 10 órakor: Hazánkban esők már csak egyes helyeken és ott is csak nyomokban voltak. A hőmérséklet általában 9—11 fokig emelkedett.

Prognózis: Tulnyomóan száraz, legfeljebb nyugaton esőre hajló idő várható emelkedő hőmérséklettel.

Szinház és Művészet

Sauer Emil zongoraestje

A lesötétitett koncertteremben, hatalmas, kibontott szárnyu zongora mellett ül Sauer Emil, a legendás hirü zongoravirtuoz. Ájtatos csendben és várakozásban lélekzik a terem minden hallgatója, a légy dongása is kellemetlen lárma ebben a feszült, lefojtott, elnémult idegességben. Néha megvillannak a flitterek és brilliánsok, azután Sauer mesterre szegeződik minden szem. Kicsit görnyedve ül, de hirtelen kiegyenesedik. A zongora dübörög, zihál, az ujjak száguldoznak, mintha titánok ereje üzné őket. Viharos tempe-

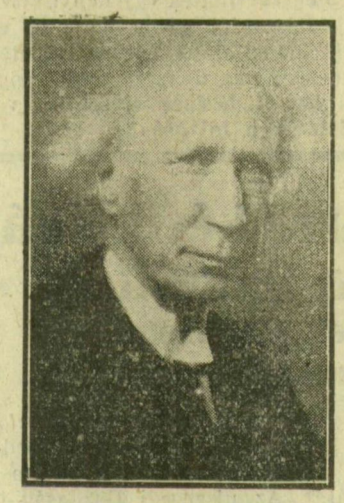

Sauer Emil

ramentum tombol a törékeny, öreg testben és a muzsikus lelke dalol. Dala a vad, zabolátlan Osszián éneke, aki tulharsogja a szelek üvöltését, de szelid lanttá is tudja varázsolni zongoráját, amelyen angyali derüvel, csipke finomsággal szólnak klasszikus ősök muzsikái.

Sauer müvészetében elsősorban a hangulat zsenije lüktet, impresszió, minden a pillanat emléke, de ezekben a pillanatokban megszáll bennünket az örökkévalóság hite és elragad az emberi öröm és fájdalom folyton változó varázsával. Sauer zongorajátéka maga a kiteljesedett müvészet, de meg van benne a valóságos életben lappangó misztikum is, igy tovább csendül minden lélekben, amelyben a fantáziát fel tudta gyujtani.

Sauer a romantikusok érájából hozta magával zenei mentalitását, saját stilust teremtett magának, tökéletes formát, virtuozitást hozott a kifejezésben, de meghagyta a muzsikát annak, aminek lennie kell: vágynak, hangulatnak, megvalósulatlan ideálnak, titoknak.

Csodálnunk kellett, hogy az ősz mester, menynyire igyekezett a mai kor szelleméhez idomulni. Elhagyta szeszélyes attitüdjeit, csak néha dobbantott a lábával, csak egyszer-kétszer ugrott fel helyéről, de bár többször tette volna. Sauer eredetisége igy, ebben a romantikus atmoszférában meggyőző.

Bach—Busoni Toccale C-dur nem a mester egyéniségének való. Olyan mint egy konstruktiv terv, a destruktiv költő kezében. Beethoven Mondschein szonátájában már közeledett önmaga felé, Brahms Intermezzojában végre megtalálta azt az alkotást, amely számára ihletet, nekünk, hallgatóknak saueri müvészetet adott. Mendelssohn: Scherzoban báj, finomság volt. Chopinban pedig felejthetetlen gyönyörüségben volt részünk. Chopin spleenjét, könnyes sóhajtását, boszorkányos technikáját, töprengését, halhatatlan fájdalmának szomoru szépségét senki kivüle nem tudta ugy megfogni, hogy minden ember, aki hallja, meglelje benne a maga fájdalmát. Sauer volt és maradt Chopin legkongeniálisabb interpretátora. Sauer két szerzeménye valóságos antik ékszer és Liszt: Reve d'Amour és Tarantella eksztázisba hozta a közönséget.

Régen volt olyan elragadtatott óvációja müvésznek, mint az öreg mesternek, régen hallottunk olyan zugó tapsorkánt, mint a csütörtöki hangversenyen. Régen nem állt Szeged közönsége hangverseny végén is szoros gyürüben a pódium körül, hogy még egyszer ráadással lássa és hallja Sauert, akiben egy nemes tradiciókkal és érdekes szellemmel telt kor utolsó képviselőjét ünnepelte.

Harmonia hangversenyek

Sauer-est Bösendorfer hangversenyzongoráját Chmel J. és fia Budapest, V., Dorottya-ucca 7., szállitotta.

Milstein, a világlapok szerint a legkiválóbb hegedüs, 25-iki hangversenyére jegy már váltható. 6 hangversenyre szóló bérletjegy 8 havi részletre.

A szinházi iroda hirei:

A Piccoli — délutáni helyárakkal — utoljára. A nagy sikerre való tekintettel, közkivánatra **meghosszabbitották** vendégjátékukat az olasz bábjátékosok, ugy, hogy ma délután félnégy órakor **bucsuelőadást** rendeznek **mérsékelt helyárakkal.** Aki még nem látta, nézze meg, mert ilyen müvészi élményben nem egyhamar lesz része.

Sauer ma délután a szinházban — az olasz társulat tökéletes produkciója.

Kiss Manyi az Egy lány, aki mer cimszerepében. A pompás vigjáték, mely a Budapesti Belvárosi Szinházban most érte meg ötvenes jubileumát, kerül ma este bemutatóra. A szellemes, ötletes, vidám, modern darab cimszerepét a nagyszerü és népszerü **Kiss Manyi** játsza, partnerei pedig Gyöngyössy Erzsi, Mágori Mária, Nagy György, Herczeg, Palásthy, Fáy, Fülöp, Zilahy lesznek a főszerepekben. A darabot, melyre artisztikus uj diszletek készültek, dr. Németh Antal rendezi.

Ma és holnap bérletben — Egy lány, aki mer.

Szombaton délután ifjuságí előadásban **Sik Sándor Szent István királya.**

Vasárnap délután Dankó Pista nótafája, este Viktória.

Hétfőn az Egy lány, aki mer harmadik előadása bérletszünetben.

BRISTOL-SZÁLLODA

Budapest legszebb pontján a Dunaparton

Uj vezetés mellett ajánlja:

Előkelő, patinás szállodájának gyönyörü szobáit a mai gazdasági viszonyoknak megfelelő polgári árakon:

Egy ágyas uccai	P 10—16-ig
„ „ udvari	P 6—10-ig
Két ágyas uccai dunaparti .	P 24—40-ig
„ „ „	P 20—24-ig
„ „ udvari	P 15—18-ig

A jobb szobák árai fürdőszobával értendők.
Minden szobában hideg és melegviz, telefon és rádió.

Étterem árak:

Complett reggeli: kávé v. tea v. kakao egy tojással, vajjal és jam-el . . . P **1.20**
Kitünő ebéd v. vacsora menü . P **2.40**
Kitőnő ebéd v. vacsora menü előétellel . . . . . P **4.—**

Ezen lapra hivatkozással a szobaárakból külön engedmény.

Szobarendelés lehetőleg 2—3 nappal előbb eszközlendő.

Bristol-szálloda szobáiból és terrasszáról a leggyönyörübb kilátás nyilik a Dunára és a budai hegyekre.

29